Bibliotheca Nacional
Av. Rio Branco

Diario Carioca

Director: J. E. DE MACEDO SOARES

Anno IV — Numero 1.077 | Rio de Janeiro, Terça-feira, 29 de Dezembro de 1931 | Praça Tiradentes n.° 77

Justas literarias

Um grupo de rapazes da Marinha e do Exercito e alguns paizanos mais ou menos aproveitadores formaram um "Club 3 de Outubro", que se suppõe detentor do mais puro idealismo revolucionario. Fechando os olhos a certas conveniencias da disciplina militar, não vemos maior prejuizo nessa aggregação de espiritos preoccupados com a coisa publica. Suppomos que o paiz pouco lucrará com a collaboração de moços que ainda têm m u i t o que aprender para darem uma opinião valiosa na vida nacional; mas os socios do "3 de Outubro" tirarão beneficios do trato de assumptos politicos, alargarão o proprio circulo de visão, considerando problemas graves e apaixonando-se por interesses collectivos.

O manifesto dos "clubmen" tem a candura, a emphase e o gosto da asseveração proprios da mocidade inexperiente. Logo de entrada, o seu redactor faz essa arrojada affirmativa: "não é possivel protestar contra um proposito, sem se saber préviamente que proposito é este, contra o qual se protesta". Apparentemente os rapazes desejariam que os constitucionalistas esclarecessem o seu "proposito", para depois ouvirem o protesto do "Club 3 de Outubro". Mas não. O proprio redactor chamou a si o encargo da parte adversa, nos seguintes termos: "Temos assim de precisar a questão antes de esclarecer a attitude que assumimos, esteiada no estudo aprofundado dos problemas nacionaes".

Naturalmente, em sua grande maioria, os socios do club ignoram as primeiras noções de direito publico, não têm a menor cultura politica e juridica, são verdadeiramente analphabetos em assumptos que não fazem parte dos cursos technicos e scientificos das profissões militares. Por isso mesmo, os rapazes se prepararam para intervir na vida publica do paiz, annunciando-o nos seguintes termos: "... ao passo que o Club 3 de Outubro está em condições de dizer opportunamente o que quer que a Constituição seja". E o manifesto entra em detalhes preciosos, perguntando e depois respondendo: "E por que? Porque pôz em contacto os seus socios, promoveu o encontro das idéas, ouviu a socios e a estranhos de mentalidade revolucionaria, que sempre se preoccuparam com a reforma do regime, pesando todos os argumentos, criticando as convicções e adoptando prudente mas energicamente directrizes marcadas". Emquanto a rapaziada do club pesava os argumentos e criticava as convicções, o que faziam os homens de larga competencia politica e juridica, os mestres do direito, os grandes constitucionalistas, que formam a elite intellectual do paiz? Responde o manifesto: "ainda não revelaram o proposito de estudar taes problemas, que não pódem ficar sem consulta attenta aos ideaes da nação". Encantador.

* * *

O manifesto do "Club 3 de Outubro" define o que entende por "constituição" digna da Revolução: "um corpo de principios que consagrem para o Brasil um systema de estructura propicio a assegurar a subsistencia, a educação e o valor de cada sêr humano, que habita o territorio nacional, principalmente o brasileiro, e a integrar o paiz nos destinos que lhe cabem como entidade representativa de mais da decima quinta parte das terras aproveitaveis do mundo..."

Essa estupenda constituição está nos anhelos do club. Mas não "qualquer Constituição". E o club é o arbitro da restauração constitucional do Brasil. E, por isso, declara no manifesto: "pedil-a-á quando notar ser possivel a adopção de um systema senão perfeito, pelo menos assegurador da ordem por periodo relativamente longo e quando verificar que as medidas immediatas e indispensaveis á garantia de sua execução integral já foram tomadas."

Emquanto não se preencherem essas condições, segundo o manifesto, imprescindiveis á Constituição, "o Club 3 de Outubro e os revolucionarios não a querem e, pois, combaterão e lutarão intransigente e implacavelmente, até o sacrificio, afim de que não se adopte uma constituição qualquer para o paiz, cujo destino e cuja grandeza são, para o club, a sua unica razão de ser".

O "Club 3 de Outubro" tem cerca de 130 socios, quasi todos moços de ardente patriotismo, bravura e desinteresse. Mas o Brasil tem mais de 40 milhões de habitantes, uma opinião publica esclarecida e que conhece sua força moral. O Brasil tem um largo circulo de homens politicos, de juristas, de professores, de notabilidades scientificas, literarias e artisticas. Possue ainda uma imprensa brilhante e, pela capacidade profissional e civismo, na altura da sua relevantissima missão. A mocidade estudiosa brasileira está se revelando capaz de assumir os encargos que lhe tocarão por successão. Trata-se, portanto, de um grande paiz, trabalhador e productor, apparelhado para pensar sem mentores, para se governar por si, para escolher, prudentemente, os seus representantes e legisladores, capazes de lhe darem um corpo de leis constitucionaes na altura de sua civilização.

Evidentemente os autores do manifesto do "Club 3 de Outubro" não pensaram nisso. E duvidamos muito que os socios intelligentes e estudiosos dessa agremiação revolucionaria estejam imaginando a sério, que lhes pese sobre os hombros os destinos politicos do Brasil...

Mas não ha o minimo inconveniente nessas justas literarias de moços, em torno dos problemas sociaes do paiz. Convém mesmo que elles se familiarizem com o assumpto de um espectaculo que, em breve, terão de assistir, mas cujos actores a propria nação saberá designar, nos comicios eleitoraes. E foi, aliás, principalmente para isso, que o povo brasileiro fez a Revolução.

J. E. DE MACEDO SOARES

A fusão dos serviços dos Correios e Telegraphos

VAE SER CRIADO, PELA REFORMA, UM DEPARTAMENTO GERAL

Promovida pelo ministro José Americo depois dos estudos procedidos pelo sr. Mauricio Nabuco,

O sr. José Americo, ministro da Viação

a reforma dos serviços dos Correios e Telegraphos está, agora, em vias de execução. Pela reforma, será feita a fusão dos serviços postaes e telegraphicos, que ficarão ao cargo do Departamento dos Correios e Telegraphos, cuja directoria geral ficará immediatamente subordinada ao ministro da Viação. Nessa directoria geral os serviços serão distribuidos por quatro outras directorias, duas superintendencias do trafego e uma secção de protocollo — todas immediatamente subordinadas ao Director Geral do Departamento dos Correios e Telegraphos. No Districto Federal e nos Estados os serviços serão executados pelas directorias regionaes. Essas directorias, que funccionarão nas capitaes dos Estados e em cidades que sejam grandes centros de communicações, terão a seu cargo a execução dos serviços postaes-telegraphicos nas cidades em que estiverem situadas e a direcção e fiscalização das repartições subordinadas em regiões limitadas a um Estado ou a parte de qualquer Estado, como actualmente já acontece com as administrações postaes e com os districtos telegraphicos.

Cada Directoria Regional, além do Director, que superintenderá todos os serviços, terá: um chefe dos serviços economicos, que substituirá os actuaes contadores; um chefe dos serviços de construcção e installações actualmente a cargo dos chefes dos districtos telegraphicos; um chefe do trafego postal, que ficará com a parte technica dos correios, actualmente diluida nas attribuições dos administradores postaes; e um chefe do trafego telegraphico, que dirigirá toda a manobra de apparelhos telegraphicos e telephonicos e das linhas em trafego.

Organizada a administração nesses moldes, serão, então, atacados os problemas relativos á construcção de predios para Correios e Telegraphos e á ampliação e aperfeiçoamento dos serviços postaes e telegraphicos em todos os seus ramos, afim de que possa o Brasil, em breve tempo, collocar-se no mesmo nivel das grandes nações civilizadas.

O poeta immortal da "Via Lactea"

AS HOMENAGENS PRESTADAS, HONTEM, A' MEMORIA DE OLAVO BILAC

Bilac foi o poeta excelso que deixou um rastro fulgente de gloria immortal. Sua obra maravilhosa, vive, palpita, resplandesce, como uma das mais fortes e mais admiraveis affirmações de arte, de sentimento e de altissima inspiração.

O cinzelador imponente de "Via Lactea", o lapidario illuminado de "Tarde", morria, no dia de hontem, ha alguns annos passados, entre as mais profundas manifestações da magoa nacional. Não foi sómente como poeta, que Bilac exaltou-se no culto dos seus concidadãos. Foi elle tambem um apostolo idealista do civismo brasileiro, e ninguem pode esquecer a sua bellissima campanha em favor do sorteio militar, apontando á mocidade o caminho da caserna, como o recurso unico da regeneração nacional.

*
* *

Commemorando o transcurso do anniversario de sua morte, a Liga de Defesa Nacional, — obra do seu idealismo vibrante — promoveu tocantes homenagens á sua memoria querida. Pela manhã, realizou-se uma romaria ao tumulo, no cemiterio de São João Baptista. A sepultura do poeta ficou coberta de flores, dessas flores que tantas e tamanhas inspirações trouxeram aos seus versos immortaes. Usaram da palavra naquella necropole, os srs. Fernando Magalhães, presidente da Liga, ministro Moniz Barreto e Gabriel Schinner, da União dos Escoteiros. A nota tocante da ceremonia foi a que lhe emprestou a corporação dos jovens escoteiros brasileiros, que cantaram, junto ao tumulo do poeta de "Virgens Mortas", a letra do Hymno á Bandeira, que Bilac escreveu para a mocidade de sua patria.

Olavo Bilac

Muitas foram as pessoas que estiveram no cemiterio e, entre ellas, podemos assignalar, os srs. Fernando Magalhães, Moniz Barreto, Leoncio Corrêa, Celso Kelly, Guilherme Azambuja, Paulo Celso e outras muitas.

A situação na Mandchuria

FOI INICIADO VIOLENTO COMBATE CONTRA OS BANDOLEIROS — DECLARAÇÕES DO CHEFE DO GOVERNO

TOKIO, 28 (Havas) — Telegramma da Mandchuria annuncia que foi iniciado, esta manhã, violento combate contra os bandoleiros chinezes da região de Tchang-Tchia-Tung, a noroéste de Tchung-Tai. Os chinezes teriam batido em retirada da direcção norte, depois de soffrer pesadas perdas. A brigada do general Aman saira em perseguição dos bandoleiros, auxiliada por pequenos aviões de bombardeio.

Ainda não teve confirmação a noticia segundo a qual mais de cem japonezes teriam sido mortos, hontem, na região de Kin-Cheu.

NEM DADA...

TOKIO, 28 (Havas) — O chefe do governo, sr. Inukai, declarou, numa entrevista aos jornaes, que o Japão não aceitaria a Mandchuria nem mesmo se a região lhe fosse offerecida. Só as despesas necessarias á defesa das fronteiras constituiam razão sufficiente para que o governo japonez recusasse a offerta. O que o Japão desejava na Mandchuria era unicamente assegurar a protecção aos direitos conferidos pelos tratados e dahi o seu pesar por ver que, tanto na Europa, como na America, muitas pessoas interpretavam mal os objectivos das operações militares a oéste de Mukden. Reconhecia, entretanto, que taes pessoas só com difficuldade poderiam comprehender a impossibilidade em que se encontravam muitas vezes os japonezes de distinguir entre bandoleiros e soldados regulares chinezes.

Em visita de cortezia ao ministro da Viação

Esteve, hontem, á tarde, em visita de cortezia ao ministro da Viação, dr. José Americo de Almeida, o dr. João Neves da Fontoura.

Reina calma

As energicas providencias tomadas pelo governo chileno

SANTIAGO, 28 (Havas) — Nos circulos da administração publica, notava-se certo receio de que os acontecimentos de Copiapó tivessem repercussão no resto do paiz. Graças, porém, ás energicas e rapidas providencias tomadas pelo governo, o incidente ficou circumscripto áquella localidade, reinando no resto do territorio nacional a mais completa calma.

NOVE MORTOS

SANTIAGO, 28 (Havas) — Eleva-se a nove, o numero de mortos nos ultimos acontecimentos de Copiapó.

O PROBLEMA DAS REPARAÇÕES

Uma troca de vistas entre os srs. Mac Donald e Pierre Laval

Mac Donald

WASHINGTON, 28 (Havas) — A noticia da proxima troca de vistas dos srs. Mac Donald e Pierre Laval, sobre o problema das reparações, causou excellente impressão nesta capital. A opinião predominante é que o confronto das theses britannica e franceza, póde produzir os mais satisfatorios resultados, facilitando grandemente a tarefa da Conferencia das Reparações, a reunir-se em Haya.

GRÉVES NA HESPANHA

Foi declarada, em Almeria, a parede geral

MADRID, 28 (Havas). — Informam de Almeria que foi ali declarada, pela manhã, a parede geral. As noticias accrescentavam que a tropa occupara os pontos estrategicos da cidade.

VIOLENTO INCENDIO

Os prejuizos são calculados em um milhão de dollares

NOVA YORK, 28 (Havas) — Telegrammas de Altona, no Estado de Pensylvania, trazem noticia de se ter manifestado violento incendio nas officinas da Pensylvania Railway, onde trabalham mil e oitocentos homens.

Não houve victimas, mas os prejuizos são, segundo os despachos, calculados em um milhão de dollares.

A situação politica

REUNIU-SE, HONTEM, A COMMISSÃO DE LEI ELEITORAL — ESTA' NO RIO O CORONEL RABELLO

Sob a presidencia do sr. Mauricio Cardoso, reuniu-se, hontem, á tarde, no palacio Tiradentes, a nova commissão incumbida da redacção final do projecto da Lei Eleitoral. Iniciados os trabalhos, o sr. João Cabral leu uma longa exposição sobre o ante-projecto e as suggestões recebidas. Em relação ao voto feminino, que é a maior de todas as innovações da reforma, accentuou o sr. João Cabral que os dispositivos do ante-projecto se completam e não deixam duvida sobre a equidade e justiça com que foi tratado o assumpto.

O sr. João Cabral terminou a sua exposição, com as seguintes palavras:

"Sr. ministro. Aqui estão expostas em resumo, as bases em que assentámos a nossa obra, suas linhas principaes, as questões mais importantes da sua constituição systematica e as criticas, objecções e suggestões que suscitou.

Ao governo, que nos honrou com a sua confiança e tão [illegible] de credito abriu ao nosso conhecimento e probidade profissional, cabe recusar-lhe os defeitos e revestil-a da fórma legal, se de todo imprestavel não a considerar.

Diante da intelligencia experimentada e culta de v. ex. e dos eminentes jurisperitos que agora reunimos para dizerem da mesma obra nesta phase terminal, a Sub-Commissão que já apresenta da primeira parte um texto com correcções que lhe pareceram mais necessarias logo depois da publicação inicial, entende cumprir um dever de sinceridade concluindo esta explicação por affirmar:

1° — que a complexidade do problema eleitoral e os antecedentes peccaminosos que conhecemos exigem agora obra completa para a segura reconstrucção da Republica;

2° — que o projecto procura corresponder a esta necessidade e se apresenta integral, em systema racional e pratico, baseado nos mais modernos e aperfeiçoados processos de justiça politica, de technica demographica e de representação democratica, desafiando a comparação com os mais completos e praticos do mundo;

3° — que a sua praticabilidade no Brasil é questão apenas de boa vontade, resolução e firmeza dos brasileiros empenhados na reconstrucção politica de nossa grande Patria;

4° — que, executadas possiveis modificações formalisticas de menor importancia e que não alterem a essencia e as linhas mestras do systema, duas questões se apresentam exigindo agora solução final, e que pela sub-commissão foram deixadas aos conselhos do governo — a que diz respeito á mais ampla admissão da mulher e de certas pessoas até aqui excluidas por motivo de ordem publica, ao exercicio dos direitos eleitoraes, e a concernente á fórma que deva tomar o projecto para a promulgação, se em um texto só regulamentar, contendo ambas as partes da reforma, se em dois destacados e, finalmente, se em textos separados, contendo uns as disposições substanciaes e outros as processuaes e formaes;

Ministro Mauricio Cardoso

5° — que, resolvidas estas duas questões, se outras não occorrerem á vossa alta sabedoria, e recompostos os textos da grande reforma, para a sua promulgação como lei, entrará a Republica Brasileira no ról das nações melhor organizadas como democracias representativas.

Este, o superior desejo dos autores desta obra e a resultante do seu supremo esforço e dedicação á Patria e á Republica".

O coronel Rabello está no Rio

Segundo antecipámos, chegou, hontem, ao Rio, no desempenho de importante missão politica, o coronel Manoel Rabello, interventor federal no Estado de São Paulo. Ao contrario do que se esperava, não veiu com o interventor paulista o general Miguel Costa.

Commissão de Correição Administrativa

AINDA NÃO ESTA' MARCADA A REUNIÃO SOLENNE DOS CORREGEDORES — O PROJECTO DE REFORMA DO TRIBUNAL DE JUSTIÇA REVOLUCIONARIA

A Commissão de Correição Administrativa ainda hontem não se reuniu.

Dizia-se mesmo que a annunciada sessão só será realizada quando estiver definitivamente assentada a reorganização do tribunal revolucionario, sendo bem possivel que tal aconteça nas vesperas da installação do novo apparelho, que se denominará — Tribunal Administrativo. E isso, assim mesmo, se forem aceitas pelo governo as suggestões da commissão de juristas.

Aliás, como é sabido, essa reunião terá mais importancia literaria, pois que, segundo se diz na commissão, os corregedores pretendem apenas lêr simples relatorios sobre os trabalhos realizados, avançando, seguramente, algumas idéas sobre a justiça revolucionaria.

Emquanto isso, o procurador, interino, e o sub-procurador Benjamin Reis continuam a estudar os processos ali existentes, na esperança de apresentar algum relatorio na sessão ha tanto tempo annunciada e que não se sabe quando virá.

Na secretaria da procuradoria foi registrado agora um saldo de oito contos na verba do expediente, sendo o facto motivo de commentarios ali.

Essa verba era de 20 contos.

A Commissão de Juristas, incumbida de estudar a reorganização do apparelho de justiça revolucionaria, pretendia reunir-se hoje, á tarde, sob a presidencia do ministro Bento de Faria.

Por motivo de força maior, essa reunião foi transferida para a futura terça-feira, quando o sr. Miranda Valverde, relator geral, apresentará o projecto definitivo, organizado de accordo com o vencido na ultima reunião.

O NOVO GOVERNO DA CHINA

As eleições realizadas pelo comité do Kuomintang

NANKIM, 28 (Havas) — O comité de Kuomintang, reuniu-se e procedeu á eleição dos membros do novo governo, que ficou assim constituido:

Presidencia: Lin Sen.

Conselho (Yuan) Executivo: Presidente, Sun-Fo; vice-presidente, Tcheng-Ming-Chu.

Conselho Legislativo: Presidente, Tchang; vice-presidente, Tcheng-Tcheng.

Conselho Juridico: Presidente, Uang-Tchung-Hui; vice presidente, Tchu-Tcheng.

Conselho de Inspecção: Presidente, Tai-Tchi-Tao; vice presidente, Liu-Lu-Yin.

Conselho Fiscal: Presidente, Yu-Yu-Jen; vice presidente, Ling-Uei-Fen.

É BOATO...

Nada de anormal occorreu na Yugo-Slavia

BELGRADO, 27 (Havas). — A Agencia Avala assegura que são absolutamente destituidos de fundamento os boatos que têm sido espalhados no estrangeiro de pretensas manifestações na Yugo-Slavia. Até este momento, nada occorrido de anormal em nenhum ponto do paiz.

Vae ser assignada a reforma da policia

REUNIU-SE PELA ULTIMA VEZ A COMMISSÃO CENTRAL DE REFORMA DA POLICIA — A SUA PUBLICAÇÃO NO "DIARIO OFFICIAL" DENTRO DE DOIS DIAS

Reuniu-se hontem, pela ultima vez, a Commissão Central da Reforma da Policia, para discutir apenas alguns ligeiros pontos de suggestões apresentadas.

A reforma em sua quasi totalidade, já está entregue á Commissão de Revisão, para ser enviada ao "Diario Official" dentro de dois dias.

O trabalho realizado nestes ultimos quinze dias, segundo foi declarado ao redactor do DIARIO CARIOCA, acreditado junto ao gabinete do chefe de Policia, pela Commissão Central que diariamente se reunia até altas horas da madrugada, entregando-se aos estudos do assumpto, é sem duvida, um esforço digno dos maiores louvores.

A referida Commissão está assim constituida: presidente, dr. Baptista Luzardo; vice-presidente, dr. M. Sá Freire e drs. Rodrigues Caó, Armando Vidal, Rubem Rosas, Evaristo de Moraes, Nelson Hungria, os quaes têm revelado abnegada dedicação, bem como os auxiliares do chefe de Policia, dr. Baptista Luzardo, drs. Manoel Gonçalves, Mario de Moraes Paiva, Heitor Modesto e Augusto Pinto Lima.

Uma vez publicado o projecto da reforma policial, o dr. Baptista Luzardo o submetterá á apreciação do sr. ministro da Justiça, que, por sua vez, leval-o-a á sancção do chefe do Governo Provisorio.

Os officiaes reformados do Exercito de parabens

O director da Contabilidade da Guerra, está chamando os officiaes reformados para receberem os respectivos vencimentos relativos ao corrente mez, afim de que os mesmos não caiam em exercicio findos.

DIARIO CARIOCA

Redacção, administração e officinas: PRAÇA TIRADENTES, 77

Director-Thesoureiro
J. B. MARTINS GUIMARÃES

Chefe da redacção
VICTOR HUGO ARANHA

EXPEDIENTE

Endereço telegraphico: DIARIO CARIOCA.

Telephones: Direcção: 2-3018. Administração: 2-3923. Redacção: 2-1359. Officinas: 2-0824.

ASSIGNATURAS

Para o Brasil: Anno . . 40$000; Semestre, 25$000
Para o exterior: Anno . . 70$000; Semestre, 40$000

VENDA AVULSA

Capital, 100 réis — Interior, 200 réis

São cobradores autorizados os srs. Lourenço Amaral e J. T. de Carvalho.

CORRESPONDENCIA:

Toda a correspondencia com valores ou sobre assumptos que entendam com assignaturas, remessas do jornal, publicidade retribuida e outros de interesse da administração, deve ser dirigida ao gerente do "DIARIO CARIOCA".

A partir de 1º de julho ficaram sem valor os talões de assignaturas de côr AMARELLA série C. Só terão valor os talões de côr ROSA série D.

AOS SRS. ASSIGNANTES

Afim de não ser interrompida a remessa de nossa folha, pedimos mandar reformar as suas assignaturas vencidas.

AVISO

Declaramos que não são mais nossos viajantes os srs. Sebastião Julio Verne e Augusto Fernandes.

A GERENCIA.

Topicos do "Diario"

PADRÃO DE ENSINO AGRICOLA

Nenhuma das excursões incluidas no programma da Conferencia Nacional de Educação, recentemente reunida nesta capital, revestiu significação e produziu effeito comparaveis aos da que tinha por objectivo facultar aos membros desse congresso de technicos o conhecimento da Escola Superior de Agricultura e Veterinaria, fundada, poucos annos atrás, em Viçosa, Estado de Minas.

Frisamos a diminuta edade dessa instituição para que mais se valorizem, como é de justiça, os resultados já obtidos, graças a ella, por aquelle Estado, no tocante á racionalização do ensino rural.

Uma comitiva de perto de duzentas pessoas, todas interessadas pelo estudo e solução dos problemas educativos do Brasil, e muitas perfeitamente familiarizadas com as questões de tal natureza, receberam da visita ao modelar instituto de Viçosa uma impressão indestructivel.

Tudo ali se congrega para garantir o bom exito collimado pelos governos da União e de Minas Geraes, quando, no tempo da presidencia Bernardes, resolveram, de concerto, fundar, naquelle formoso recanto do grande Estado, um nucleo de educação agricola para todas as classes, isto é, onde, após uma preparação scientifica de primeira ordem, pudessem formar-se agronomos e veterinarios, e fosse licito, simultaneamente, aos homens rudes assimilar praticamente as noções elementares de que carecem.

Por sua installação e apparelhamento, pela sabia direcção que lhe imprime o dr. Bello Lisboa, cuja escolha **para esse cargo, em boa hora decidida, vem asseguran**do a victoria da escola mencionada, desde quando vingou a idéa da criação respectiva, o estabelecimento de instrucção profissional a que alludimos faz honra, não só a Minas Geraes, como a todo o Brasil. E é isso, precisamente, que os seus visitantes de ha pouco estão a proclamar, com um enthusiasmo grandemente significativo.

A ESTATISTICA EDUCACIONAL

Quem sabia dos inestimaveis serviços prestados á Directoria Geral de Estatistica e, depois, á repartição congenere do Estado de Minas, pelo dr. Teixeira de Freitas, não podia deixar de ter como certo que elle daria uma organização excellente áquelle dos departamentos do novel Ministerio **da Educação e Saude Publica, onde se devem colligir os dados referentes á estatistica do ensino.**

Senhor de todos os segredos da especialidade a que se consagrou esse digno herdeiro de um dos maiores nomes do Brasil — elle é descendente do primeiro codificador das nossas leis civis — reune aos demais titulos de perfeita idoneidade para obras daquella ordem, a capacidade de escolher collaboradores á altura dos emprehendimentos cujas responsabilidades assume.

Assim foi que obteve do governo a remoção do chefe de secção, dr. Alvim Pessoa, nosso confrade illustre e um verdadeiro mestre de estatistica, do Ministerio do Trabalho para o da Educação, afim de o contar no rol de seus principaes auxiliares.

A primeira prova da lucidez e efficiencia com que se estão organizando, na pasta presentemente confiada ao senhor Francisco Campos, os trabalhos concernentes a taes pesquisas, de uma relevancia que já se não ousa negar, como outrora, em nosso paiz, e de uma delicadeza que reclama applicações de benedictino, acha-se no plano superior a que facilmente ascendeu o senhor Teixeira de Freitas, durante a ultima Conferencia Nacional de Educação.

Póde-se, mesmo, dizer que elle conseguindo o apoio de todos os membros desse congresso para as suas idéas em materia de estatistica educacional, logrando, com a solidariedade de todos os congressistas, lançar as bases da nacionalização dessa estatistica entre nós, mediante a uniformidade dos methodos a serem seguidos nas diversas circumscripções da Republica, foi quem decidiu da sorte do comicio em apreço, o qual, devido, segundo parece, a lacunas insupprivels de seus trabalhos preparatorios, teria, em caso contrario, de ser considerado um completo fracasso.

O TEMPO

Previsões para o periodo de 14 horas de hontem ás 18 horas de hoje

Districto Federal e Nictheroy — Tempo: instavel aggravando-se com chuvas possivelmente fortes e trovoadas. Temperatura: noite ainda quente e menos elevada de dia. Ventos: variaveis com rajadas possivelmente fortes.

Estado do Rio de Janeiro — Tempo: instavel aggravando-se com chuvas possivelmente fortes e trovoadas. Temperatura: noite ainda quente e menos elevada de dia.

SERVIÇO ESPECIAL PARA O TRAJECTO RODOVIARIO RIO-S. PAULO

Previsões para o periodo de 18 horas de hontem ás 18 horas de hoje

Tempo: instavel com chuvas, possivelmente fortes e trovoadas. Temperatura: noite ainda quente e menos elevada de dia. Ventos: variaveis com rajadas possivelmente fortes.

ACTOS & FACTOS

No Cattete estiveram, hontem, em conferencia e despacho com o chefe do Governo, os srs. Mauricio Cardoso, ministro da Justiça e Francisco Campos, titular da Educação.

—::—

O chefe do Governo recebeu, hontem, a visita do rs. Wenceslão Braz, ex-presidente da Republica, que foi agradecer a s. ex., no Palacio do Cattete, os cumprimentos enviados por occasião da sua chegada a esta capital.

—::—

No Palacio do Cattete, foram recebidos em audiencias prévimente marcadas, pelo chefe do Governo, os srs. embaixador Nascimento Feitosa, Roberto Cardoso e tambem uma commissão de tres operarios da E. de F. Central do Brasil.

—::—

Esteve hontem, em conferencia com o dr. Pedro Ernesto, interventor no Districto Federal, o dr. Octavio Guinle, presidente do Touring Club do Brasil.

A Prefeitura paralysou todas as construcções no Leblon

Não é possivel que o dr. Pedro Ernesto esteja ao par do que se está passando com relação ás licenças de obras no Leblon. Ha pedidos para construcção de predios, naquella zona, que esperam, ha mezes, uma decisão da Directoria de Obras, como acontece com diversos processos presos, sem nenhum fundamento legal, no Plano de Remodelação da Cidade.

A attitude da Directoria de Obras, prendendo pedidos de licenças por mais de 10 dias e sem justificativa, como está fazendo, é de franco desrespeito ao disposto no decreto 2.087 e de infinito desprezo ao interesse publico.

Não podemos crer que o actual director de Obras desconheça quanto tem de arbitrario o que se passa na sua Directoria e muito menos que queira deslustrar a administração de honestidade, trabalho, justiça tão firmemente promettida pelo sr. interventor.

Esperamos, por isso, uma solução rapida e justa que venha facilitar áquelles que querem "trabalhar de facto".

Reclamam á Inspectoria de Aguas

IRREGULARIDADES NA DISTRIBUIÇÃO DE AGUA NO ENGENHO NOVO

Existe séria irregularidade nos distribuidores dagua **que servem ao bairro do Engenho Novo, mormente á parte circumvizinha ao Morro do Vintem. Succede que, ha varios dias,** por motivo ainda ignorado pelos moradores daquelle trecho, a agua fornecida apresenta coloração suspeita, máo cheiro, coisas tanto mais assustadoras quanto é sabido que esta phase do anno é francamente propricia aos surtos epidemicos.

E' pois necessario que com urgencia sejam ultimadas as providencias tendentes a corrigir essa anomalia, que vem acarretando apprehensões aos moradores do Engenho Novo.

CANO ARREBENTADO HA 15 DIAS!

Moradores da rua Campo Grande reclamam egualmente contra o facto de estar ali um cano arrebentado ha 15 dias, sem que a Inspectoria tenha tomado qualquer providencia a respeito.

Inaugura-se, hoje, o Restaurante Castello

Realiza-se hoje, ás 12 horas, a inauguração do "Restaurante Castello", á rua do Mexico numero 146.

O novo estabelecimento, que está situado num dos pontos principaes da cidade, é dotado de modernissimas installações, constituindo por isso mesmo, verdadeira novidade.

"Monstruosidades"

Uma carta ao director do "Diario Carioca"

A proposito do artigo sob o titulo acima, do director desta folha, recebemos a seguinte carta:

"Li o vosso artigo "Monstruosidades".

A policia é como o hollandez: **paga o mal que não fez. Nem vós, meu bravo jornalista, vos** conseguistes livrar do demonio da suggestão, resultante da campanha systematica, tenaz, sem desfallecimentos que, no "Exercito esclarecido" se vem desenvolvendo **ha muitos annos e, afinal, foi sempre ponto pacifico a necessidade da extincção dos exercitos — policiaes ou, pelo menos, sua reducção a justas proporções.** A primeira impressão que tem o leitor, que se não tenha demorado na analyse dos pronunciamentos militares no Brasil, é de que a parte esclarecida do exercito quer aquella reducção por patriotismo, para evitar que as policias usem de sua força, do seu numero, do seu armamento, da sua indisciplina, para ensanguentarem o paiz com revoluções; com fócos anarchicos de rebeldia em quarteis; ameaças rufantes de tambores conduzindo tropa que forçará, digámos, o Congresso paulista a reconhecer, presidente de Estado, a um official da sua policia, o sr. Miguel Costa, por exemplo, a sua mais alta patente; para que se não constitua, emfim, em casta, na democracia em que vivemos.

O passado das policias militares autoriza este receio? Conteme, meu brilhante polemista, uma historia em que fique provado o uso criminoso das armas que a nação lhes confiou para a defesa da ordem. Uma só, me basta. Agora, outra face da questão. Policia não é exercito. A este pertence a defesa da patria no exterior; a manutenção das leis no interior, emquanto áquella cabem a manutenção da ordem, a defesa de bens e pessoas, a prevenção do delicto e a sua repressão. A acção desta se exerce diariamente, sem descanso, não só durante o dia, como á noite; os vencimentos que o paiz lhe paga, são honestamente ganhos. Sem ella não pode haver ordem, prosperidade, confiança, justiça, isto é, tudo quanto o povo precisa para viver. Tivemos uma guerra ha mais de 60 annos; outra não se nos afigura possivel no Continente, principalmente com o Brasil; o mundo já se alarma e intervem a uma simples ameaça de conflicto armado entre duas nações longinquas, embora de rapida duração, tudo fazendo para evitar. Mas, a existencia de exercito, presuppõe a possibilidade de guerra. Admittamos, por absurdo, que nos empenhemos em uma. "Com que roupa" nesta entrará o exercito? Este não tem reservas, a mocidade que passa pelas suas fileiras, não guarda, por muito tempo, os ensinamentos que recebeu; a vida civil é uma esponja molhada, apagando o giz na pedra negra; o povo é, naturalmente, contrario á caserna; dil-o grande e constante numero de insubmissos. Aconselha-se, no entanto, a diminuição das policias, a sua dotação bellica. Estas se exercitam nos mesmissimos livros de instrucção criados pela missão franceza para o exercito. São, além de tudo, uma escola de bravura individual, que se reflectirá, afinal, collectivamente, se se fizer mistér. Os episodios frios e diarios de rua, em que policiaes enfrentam a furia nevrotica de malfeitores e profissionaes do crime, tornam o soldado bravo por treinamento. A historia nacional registrou, sempre, a intemerata acção das policias, onde mais se tornava necessario fazer sentir o brio do paiz. No Paraguay, a nação lhes condecorou as bandeiras que empunhavam em terra e lhes divisou, com orgulho, o uniforme, até em canhoneiras que venceram em Riachuelo. Representam honrosas tradições para o Brasil. Ellas são, hontem como hoje, as unicas reservas com que o exercito pode contar. E', pois, força reconhecer que, diminuil-as, é attentar contra a nação. Porque, com a nova Constituição, não transformarão em policia todo o nosso exercito? E' uma idéa que ahi fica, perfeitamente aproveitavel. Teriamos, desse modo, uma instituição que melhormente serviria, na sua dupla missão, como actualmente o fazem as corporações policiaes, os interesses nacionaes. Devem meditar nisso os esclarecidos amigos das policias.

Espero que o jornalista a quem mais leio, o sr. Macedo Soares, me honre com a publicação destas linhas. Acredito, mesmo, no seu espirito de justiça. — **Luiz Armando**, official reformado da Policia Militar."

A CASA DOS CÉGOS

Existe no coração dos suburbios desta capital, duas casas aonde abrigam uma centena de cegos.

A poucos minutos da vida febril da cidade encontram-se installados em edificios proprios, os Abrigos e Officinas da Liga de Protecção aos Cegos no Brasil; iniciativa que merece os maiores applausos, dado o grão de sentimento christão, dos lançadores dos primeiros alicerces do monumento que se acha ereg'do nas ruas Dias da Cruz e Heraclito Graça.

A curiosidade levou-me um dia áquelle logar. Recebido pelo administrador, sr. Geraldino da Silveira Filho, demonstrei-lhe desde logo, que ali tinha ido, para satisfazer ao meu espirito "bisbilhoteiro".

Com o cavalheirismo que muito o caracteriza, o joven e incansavel administrador satisfazendo aquella minha vontade, commigo percorreu todas as dependencias dos Abrigos e das Officinas, emquanto que ao mesmo tempo dava minuciosas explicações de tudo ali existente.

Senti-me desde os primeiros **instantes da minha visita, maravilhado com o que acabava de ser e sinceramente** os dirigentes de tão grandiosa obra devem se orgulhar de ver os seus nomes na direcção daquella scasas de caridade.

Espirito culto e dotado de raro dynamismo é o do sr. Pedro Nunes, actual presidente da Liga, que **não** encontra difficuldades **para tornar maior, a obra que lhe confiaram para ampliação.**

Em as physionomias dos cegos que ali se encontram, não se denota o menor constrangimento e nem se divulga tristezas.

Sorridentes vivem naquella casa os deshérdados da luz, cercados de grande conforto.

A industria de vassouras e congeneres que é explorada naquella casa, intensifica-se de maneira tão assombrosa, que actualmente a mór parte das casas commerciaes **que negociam nesse artigo, lhe dá preferencia, tal a perfeição e pontualidade com que são executados os seus trabalhos.**

Alimentação farta e feita com grande esmero, têm-no quotidianamente os cegos.

E as horas de folga, tambem os cegos sabem aproveital-as:

Aqui é o Jorge de Lacerda, fazendo propaganda pelo radio; ali, o Gumercindo, o Angelo e outros mais angariando compradores para os productos fabricados nas suas officinas; acolá — o Gonçalves ao piano executando um preludio; mais adeante o Nunes com a sua "batuta", regendo a orchestra dos cegos que sabem interpretar um Carlos Gomes, um Beethoven e outros musicistas immortaes; nos cinemas, o Coutinho vendendo entradas em beneficio dos cofres da Liga; em um dos muitos recantos da grande casa, um conjunto harmonioso de violões, saxophones, flautas e demais instrumentos a "dizer" o que é nosso, genuinamente brasileiro; sentados á mesa da bibliotheca, estão os cegos Monteiro e Martins, a produzirem os seus trabalhos literarios e emfim, difficilmente se encontra alguem que esteja entregue aos murmurios e lamentações da vida, pois, todos que habitam aquella grande casa, procuram com o trabalho esquecer as trevas em que vivem e viverão o resto da existencia.

Haverá porventura, obra mais gigantesca do que esta?

O cego não vê, mas apesar de todos os pezares, tem o coração aberto para receber e fazer sentir a alegria que os empolga, que se torna communicativa e que enche de verdadeiro orgulho aos iniciadores e continuadores de tão magnanimo empreendimento.

ARACY GABRIEL DOS SANTOS

Foram, hontem, distribuidos, os diplomas aos alumnos do Curso de Aperfeiçoamento "Royal" da Casa Edison

Conforme fôra annunciado, teve logar, hontem, ás 16 horas, no salão nobre da Associação dos Empregados no Commercio, a distribuição de diplomas e premios conferidos aos alumnos do Curso de Aperfeiçoamento "Royal", que obtiveram, em prova final, o maior numero de palavras por minuto.

O aperfeiçoamento dactylographico ministrado pelo curso mantido pela Casa Edison, de propriedade do grande philantropo sr. Fred. Figner, aos seus alumnos, foge inteiramente aos methodos de ensino no Brasil. **O systema é absolutamente novo e original, conforme tivemos opportunidade de constatar hontem por occasião** da distribuição dos diplomas, numa demonstração que a dedicada directora do curso, madame Eglée Sisson Possollo, proporcionou á numerosa assistencia. Nada escapa para o completo aperfeiçoamento do alumno, pois, até exercicios digitaes para o desembaraço dos musculos dos dedos são exigidos dos alumnos.

Foi paranympho dos diplomados, que constou num total de 49 alumnos, **o poeta dr. Humberto de Campos, da Academia Brasileira de Letras, que produziu formosa cração á mulher, sendo no seu** final muito applaudido.

Pelas alumnas, usou da palavra, a senhorinha Ericina Gomes de Carvalho, que em simples, mas singelas palavras, saudou a directoria e ao sr. Figner.

O sr. Figner levantando-se, finalmente, e em eloquentes palavras, saudou a todos os presentes, terminando por agradecer o comparecimento do paranympho, do representante da Associação Commercial e da selecta assistencia.

Dr. Samuel Kanitz

CLINICA UROLOGICA

Membro da Sociedade de Urologia da Allemanha, ex-assistente dos professores Lichtemberg, Lewin, Joseph, de Berlim, e Haslinger, de Vienna. Especialista em doenças dos Rins, Bexiga, Prostata, Urethra, Vias Urinarias, Doenças de Senhoras, Micções frequentes e dolorosas. Diathermia, Ultra Violeta. Cons. 7 de Setembro, 42-sob., das 13 ás 16 horas. Sabbados das 8 ás 12. Phone: 4-4493.

Que póde ter o sr. com 10$000?

Uma casa... um bom terreno... um pequeno negocio... a vida em dia... 30 contos para gastar como entender...

10$000 é muito e 10$000 é pouco. Depende da occasião, porque ás vezes... dez tostões são uma fortuna!

Quantas vezes, com 10$000 que nos sobraram das despesas forçadas, ficamos a pensar no que fazer com esses dinheiro?

Com elles, hoje, o leitor póde ter uma casa modesta, botar a vida em dia, arranjar, afinal, 30 contos. E' que corre, hoje, pela primeira vez, a Loteria do Estado da Parahyba, que já se vem apregoando que "traz a sorte"; o premio maior é de 30 contos e custa o bilhete apenas 10$000, em decimos a 1$000.

Loteria feita para o povo, humilde, modesta, ella no entanto é como as grandes: extrae-se em espheras de crystal, dá 75 °|° em premios e joga só com 18 milhares.

Ganhar trinta contos com dez mil reis, já é alguma coisa.

PEQUENAS NOTICIAS DO EXTERIOR

(SERVIÇO DA AGENCIA HAVAS E CORRESPONDENCIA ESPECIAL)

Em virtude da situação de inquietude que reina actualmente no nordeste da India, a policia effectuou numerosas prisões de membros de associações illegaes e agitadores extremistas.

—— Foi inaugurada, em Roma, a estação lyrica, com a representação da opera "Lorelei", que obteve franco successo.

—— E' pouco provavel que os Estados Unidos participem officialmente da conferencia destinada a estudar o problema das reparações deante da opinião já multas vezes manifestada pelo governo de Washington de que não existe ligação entre essa questão e a das dividas de guerra.

—— A França e a Inglaterra vão propor que a Conferencia Geral do Desarmamento, a realizar-se em fevereiro do anno vindouro, se reuna em Haya.

—— Na cidade paraguaya de Puerto Pinasco, nasceu, na casa do operario rural Marcos Leguisamon, uma criança com quatro olhos, duas bocas e dois narizes.

—— Diz-se, nos circulos officiaes de Bucarest, que o primeiro ministro da Rumania, sr. Jorge, pretende, em janeiro proximo, visitar Roma, Varsovia e Paris.

Ainda o desfalque dos 100 contos do T. M. D. F.

O Supremo Tribunal Militar, na sua sessão de hontem, submetteu a julgamento os embargos oppostos á sua decisão pelo 2º tenente Orlando Martins, accusado de ter desviado a bella somma de 100 contos de réis, recebida da Contabilidade do Ministerio da Justiça e destinada ao pagamento dos officiaes e praças do 4º batalhão da Policia Militar desta capital.

O julgamento foi adiado por ter pedido vista dos autos o ministro almirante Pedro de Frontin.

A defesa foi produzida pelo advogado Mario Gameiro que, juridicamente e com fortes argumentos, pleiteou a absolvição do seu constituinte.

RUA DA AMARGURA

Um telephonema gentil. Uma voz mais gentil ainda:

— E' o Terra de Senna? Olha, aqui é a senhorita...

Você sabe o que Papá Noel pôz no sapatinho 45, bico larguissimo, do Berillo Neves? Um pote de "cold-cream"...

* * *

Mlle. é encantadora. Pelo menos ao telephone. Diz as perversidades mais deliciosas deste mundo. Para o seu genio inventivo os homens são os diabos de oculos... E quando fala mal dos homens, os olhos verdes de Mlle. brilham inquietos...

* * *

***Mlle., na tribuna do Jury popular, deixaria a dra. Nartecia Silveira a perder de vista.** Fala, sobre tudo, sobre todos. Mistura, numa deliciosa promiscuidade, Berillo, diabo, illusão, realidade, Martins Capistrano, "rouge" e "cold-cream".*

Seu nome? Segredo. Não o quiz desvendar aos meus ouvidos curiosos. Espirito, portanto, requintadamente feminino. Porque, devassando os mysterios alheios, como a idade do Berillo, esconde, avaramente a côr de seus olhos verdes, a marca do "baton" que usa...

Mlle., que ha tempos, nesta mesma "Rua da Amargura", defendeu o poeta Martins Capistrano, desligou, por fim, o telephone, com um "Adeus" indefinido...

Da sua linda voz só me ficou, devo confessar, a pilheria do sapato e do "cold-cream".

Ficou alguma coisa, portanto, de aproveitavel... além da saudade da sua voz, devo confessar, tambem, como consolo supremo... para a minha mysteriosa leitora...

TERRA DE SENNA

A revolução brasileira

A revolução, para merecer esse nome, tem de modificar a situação do paiz, em que se processa, para melhor, no sentido do progresso.

Movimento em que as coisas ficam no mesmo estado, é o que quizerem os seus dirigentes e os seus partidarios, mas, não é revolução.

E quando ha retrocesso, como por exemplo: volta ao clericalismo, limitação á liberdade de pensamento, diminuição do direito de locomoção, reunião ou critica, então não é revolução, nem movimento evolutivo, nem mesmo parada, porque é uma simples retrogradação.

E foi ate agora o que se verificou no Brasil.

Para o sr. João Neves, "o sentido da revolução brasileira foi incontestavelmente o da recuperação das liberdades perdidas por obra do personalismo presidencial, que tudo carreou na baixamar das allucinações — homens e institutos juridicos, congressos e tribunaes, tradições e reputações, dinheiros publicos e rumos economicos".

E o illustre leader sul-riograndense salienta:

"Remonte assim o movimento de outubro ás suas verdadeiras nascentes profundamente liberaes no sentido politico da expressão. Sem duvida, a epopéa de 1930 foi produzida pela somma de erros e desatinos accumulados, mas só se tornou possivel quando do bloco majoritario da politica brasileira se deslocaram unidas as forças decisivas de Minas Geraes, Parahyba e Rio Grande do Sul. Rompera-se o equilibrio estavel. Surgiu no horizonte das perspectivas o dilemma inevitavel — ou triumphava o candidato popular ou a revolução depunha pelas armas a oligarchia dominante".

Se o sr. João Neves quizesse ser franco diria, como quasi toda gente, que a revolução brasileira, até este momento, não fez outra coisa senão attribuir ao funccionalismo publico a culpa dos erros e crimes dos verdadeiros responsaveis pela situação a que o Brasil foi levado.

Quanto á "recuperação das liberdades", que o digam os promotores de São Paulo, impossibilitados de baixarem os autos a cartorio, os deportados por pensarem differentemente deste ou daquelle regulete estadual.

As reputações dos politicos decaidos estão rehabilitadas, pelos julgamentos da Junta de Sancções, da Commissão de Correição, quando estão atassalhadas as de revolucionarios.

Não ha duvida que a arrancada de 1930 resultou dos erros de quarenta annos de federalismo, ou melhor de satrapismo, e só se tornou possivel depois do assassinato do presidente João Pessoa.

A verdade, porém, é que mais cedo ou mais tarde tinha de ser deposta a oligarchia dominante. Nem por outro motivo disse o sr. Antonio Carlos: "Façamos a revolução antes que o povo a faça".

A ambição de mando, a inconsciencia da vaidade, a cegueira da incompetencia dos novos donatarios das capitanias, em que está dividido o Brasil, talvez, poderão tornar sem effeito a formula do sr. Antonio Carlos.

ALMIR FERREIRA

A repressão ao jogo, no Ceará

Um communicado do D. O. P.

Do Departamento Official de Publicidade recebemos o seguinte communicado:

A proposito de objecções e criticas á maneira por que está sendo conduzida a repressão ao jogo no Estado do Ceará, o interventor federal naquelle Estado, capitão Carneiro de Mendonça, prestou, por telegramma dirigido ao major Juarez Tavora, os seguintes esclarecimentos:

"Não são verdadeiras as criticas sobre violencias praticadas por policiaes. A chefia de policia, sob a direcção do coronel Falconiére, age rigorosamente dentro das normas de moralidade e justiça, sendo grande o numero de prisões effectuadas por tal motivo. Ainda no dia 14 foi demittido a bem do serviço publico o 1º supplente de juiz municipal por ter sido apurado ser o mesmo banqueiro de jogo do bicho."

Na Central do Brasil

DESCARRILARAM DOIS CARROS DO TREM C. P. 22 — LINHAS IMPEDIDAS

Ao transpor a estação de São José dos Campos, no ramal de São Paulo, o trem C. P. 22, descarrilharam dois carros da composição e tombaram em seguida, ficando a linha impedida durante o espaço de cinco horas.

A directoria, ao ter conhecimento do accidente, determinou que fosse construida uma linha provisoria, afim de dar passagem aos trens nocturnos que se destinavam para esta capital.

A linha ficou damnificada, numa estensão approximada de cem metros, sendo a mesma reparada por uma turma de operarios da via-permanente.

O "Curzeiro do Sul", chegou á estação d. Pedro II, com o atrazo de 5 horas e 40 minutos e o R. P. 2, com duas horas.

O director determinou que fosse aberto inquerito administrativo, afim de ficar apurado a quem cabe a responsabilidade do accidente.

O trafego ficou restabelecido á tarde.

Os dois carros soffreram grossas avarias, sendo os mesmos transportados para o deposito de Norte, para serem reparados.

Associação dos Funccionarios do Ministerio das Relações Exteriores

Não se tendo realizado, por falta de numero, a assembléa geral dos accionistas da Associação dos Funccionarios do Ministerio das Relações Exteriores, foi convocada, pela segunda vez, para a proxima quinta-feira, 31 do corrente.

Tem noso secretario a E. A. S. V. E.

O titular da pasta da Guerra, designou o 1º tenente veterinario Waldemiro Pimentel, para ajudante-secretario da Escola de Applicação do Serviço de Veterinaria do Exercito.

O tenente Pimentel achava-se servindo, ha dois annos, na guarnição do Estado do Paraná.

Boas-Festas

Do Gremio do Cosmmissarios da Marinha Mercante, recebemos amavel cartão de bôas-festas e votos de felicidades no decorrer do proximo anno novo, o que, penhorados agradecemos.

O capitão Lima Camara no E. M. E.

O general Leite de Castro, ministro da Guerra, designou o capitão Aristoteles Lima Camara, da arma de artilharia, para adjunto do Estado Maior do Exercito.

O capitão Lima Camara, ao tempo da revolução, exercia o cargo de director na Estrada de Ferro Central do Brasil.

Musica

CONCERTO VILLA-LOBOS NO JOÃO CAETANO

Realiza-se, hoje, ás 21 horas, no Theatro João Caetano, o grande concerto vocal e instrumental sob a regencia do maestro H. Villa-Lobos, cujo programma é o seguinte:

1ª parte — I — Carlos Gomes — Maria Tudor (Preludio) — Banda sob a regencia do maestro Pinto Junior; II — H. Villa-Lobos — a) Na Bahia Tem...; b) Préces sem palavras (Côro masculino á capella) — Orfeão da Banda, sob a regencia de H. Villa-Lobos.

2ª parte — III — Algumas palavras de H. Villa-Lobos; IV — Canto e pequeno conjunto de varios instrumentos; H. Villa-Lobos — a) Êna Mokocê; b) Nozani-ná; c) Ualalocê; d) Tristeza; e) Xangô; Roseta Costa Pinto, regencia de Villa-Lobos.

3ª parte — V — H. Villa-Lobos — Mômoprecóce (Fantasia de piano e banda); Souza Lima, regencia de H. Villa-Lobos.

Esse concerto será em beneficio das instituições de caridade e terá a presença dos srs. Getulio Vargas, Pedro Ernesto, ministros de Estado e membros do mundo official.

Para governo dos interessados avisa-se que o concerto não será irradiado.

A proxima mudança do gabinete do ministro do Trabalho para a Avenida das Nações

Está por dias a mudança do gabinete do ministro do Trabalho e da respectiva secretaria de Estado para o edificio da Avenida das Nações, onde funcciona, actualmente, o Departamento Nacional de Commercio. E' muito provavel que já a partir do dia 1º de janeiro proximo, o sr. Lindolfo Collor passe a despachar, ali, diariamente.

Sem direito a quaesquer vantagens presentes ou futuras...

O sr. ministro da Guerra, por acto de hontem, permittiu ao 2º tenente estagiario, Samuel Moreira, cirurgião-dentista de 2ª classe da reserva de 1ª linha, continuar a prestar os seus serviços profissionaes, sem direito a quaesquer vantagens, presentes ou futuras.

O baile degenerou em conflicto

Como é de praxe, realiza-se semanalmente, o baile offerecido pela directoria do Syrio Club, aos seus associados. Na ultima festa ali havida, verificou-se serio conflicto, havendo forte tiroteio. A policia do 7º districto tomou as providencias requeridas pelo caso.

OCCULTISMO

ORDEM MYSTICA DO PENSAMENTO

Conferencia publica — Realiza-se amanhã, 30, ás 20 1/2 horas, uma conferencia publica, pelo irmão Oscar Torres, que falará sobre o thema: "Deves cumprir a lei de Deus". Séde: avenida Suburbana, 2.618, Piedade.

Grande Corrente Magnetica — No dia 31, esta Ordem reunirá em sua séde todos quanto desejarem tomar parte na corrente que será feita á meia-noite pela entrada do anno novo.

Ficarem reunidos das 21 horas em deante.

Festa do Sol — No dia 1º, ás 17 horas, realizar-se-á a solennidade em commemoração ao Sol, e ao dia da Fraternidade Universal, falando varios oradores. Será orador official, o escriptor Angelo Elyseu.

Consultas gratis — Diariamente, das 13 ás 19 horas, sendo que as Sacerdotizas Iasodá e Devita attenderão sómente ás senhoras e crianças, no passo que o Grão Mestre attenderá ás partes, das 17 ás 19 horas.

Aos sabbados e domingos não haverá expediente. Damos consult por cartas.

Pela Inspectoria de Aguas e Esgotos

O INSPECTOR BELFORD ROXO RENOVA O SEU PEDIDO DE DEMISSÃO

Mau grado haverem sido archivados unanimemente todos os processos de syndicancias da Inspectoria de Aguas e Esgotos, pela Commissão de Correição, havendo o sr. 1º Procurador declarado em officio ao sr. ministro da Educação não haver motivo algum para ser mantido o afastamento do inspector Belfort Roxo, este renovou o seu pedido de demissão ao governo, o qual foi attendido pela seguinte carta do mesmo ministro, a mais honrosa possivel para s. s.:

"Exmo. dr. Augusto Belford Roxo — Attendendo ao pedido que se dignou de fazer, foi concedida a sua exoneração do cargo de inspector de Aguas e Esgotos. E' com sincero pezar que attendi ao seu pedido, cabendo-me apresentar agradecimentos pelos relevantes serviços que prestou á Inspectoria de Aguas e á cidade do Rio de Janeiro. Attenciosas saudações. — (Assignado) — Francisco Campos".

Foi abonado o mez de dezembro aos empregados da E. F. Central do Brasil

O ministro da Viação, dr. José Americo de Almeida, submetteu á assignatura do chefe do Governo Provisorio, o decreto autorizando a directoria da E. F. Central do Brasil a conceder o abono de um mez de salarios aos empregados dispensados dos serviços da mesma estrada, que não receberam o abono correspondente ao mez de dezembro de 1931.

O abono de que trata o decreto será liquidado promptamente por conta da renda da estrada até que seja aberto o necessario credito especial para a regularização da despesa.

O carregador foi atropelado

No Mercado Municipal, foi atropelado, hontem á tarde, pelo carrinho de mão n. 434, guiado por Jacomo Trico, o carregador Duarte Monteiro, que ficou ferido no tornozello direito.

Monteiro, que foi medicado pela Assistencia Municipal recolheu-se em seguida a sua residencia, á rua Orestes n. 137.

Trico foi preso e conduzido á delegacia do 5º districto.

Caiu e fracturou o ante-braço

O menor Flavio Aleixo, de 7 annos de edade, filho de João Antonio, residente á rua Candido Mendes n. 127, equando brincava em sua propria residencia, succedeu cair, tendo fracturado o ante-braço direito.

Queixas e reclamações

O sr. Waldemar Vicente Fabregas, tendo adquirido um automovel, para seu uso, encarregou o sr. M. Thimoteo com escriptorio á rua Visconde do Rio Branco 20, sobrado, de tratar das exigencias legaes perante a Inspectoria de Vehiculos. Para isso entregou-lhe a importancia de duzentos e cincoenta mil réis.

Até agora, porém, aquelle despachante só aprompotou a sua carteira de identidade, a folha corrida e seu exame de vista, faltando-lhe ainda o exame de direcção. Por esso está o sr. Waldemar Vicente Fabregas esperando inutilmente, segundo nos informou, apesar de ter, por innumeras vezes procurado aquelle despachante. Devido a isso está o queixoso seriamente prejudicado e, por nosso intermedio, pede providencias á Inspectoria de Vehiculos, afim de fazer o sr. M. Thimoteo legalizar sua situação.

COMPRAS DE ULTIMA HORA

Os nossos sortimentos
Os nossos preços
A nossa organização
PERMITTEM-LHE COMPRAR TUDO Á ULTIMA HORA NAS MELHORES CONDIÇÕES

PARC ROYAL

A Maior e Melhor Casa do Brasil

Reassumiu as funcções de official de gabinete do chefe de policia

Reassumiu hontem, as funcções de official de gabinete do chefe de Policia, dr. Baptista Luzardo, o dr. Augusto Pinto Lima, que se achava ausente desta capital, em goso de licença.

S. s., que é um verdadeiro gentleman, gosa de geral sympathia na Policia Central, sendo por isso muito abraçado não só pelos seus collegas de gabinete, como pelos funccionarios e jornalistas acreditados junto ao gabinete do dr. Baptista Luzardo.

Colhido por um auto

Quando transpunha a rua General Gurjão, foi atropelado por um automovel o operario Manoel Leite, solteiro, de 42 annos, portuguez, morador á rua Flack numero 79, recebendo contusões e escoriações generalizadas.

Medicado no Posto Central da Assistencia, retirou-se.

OS BILHETES NUMEROS

8.951, 16.807
6.208, 18.207
6.490

PREMIADOS COM 30 CONTOS NA EXTRACÇÃO DE HONTEM DA LOTERIA DO ESPIRITO SANTO, FORAM VENDIDOS NESTA CAPITAL.

Bachareis de 1916

Jantar de confraternização

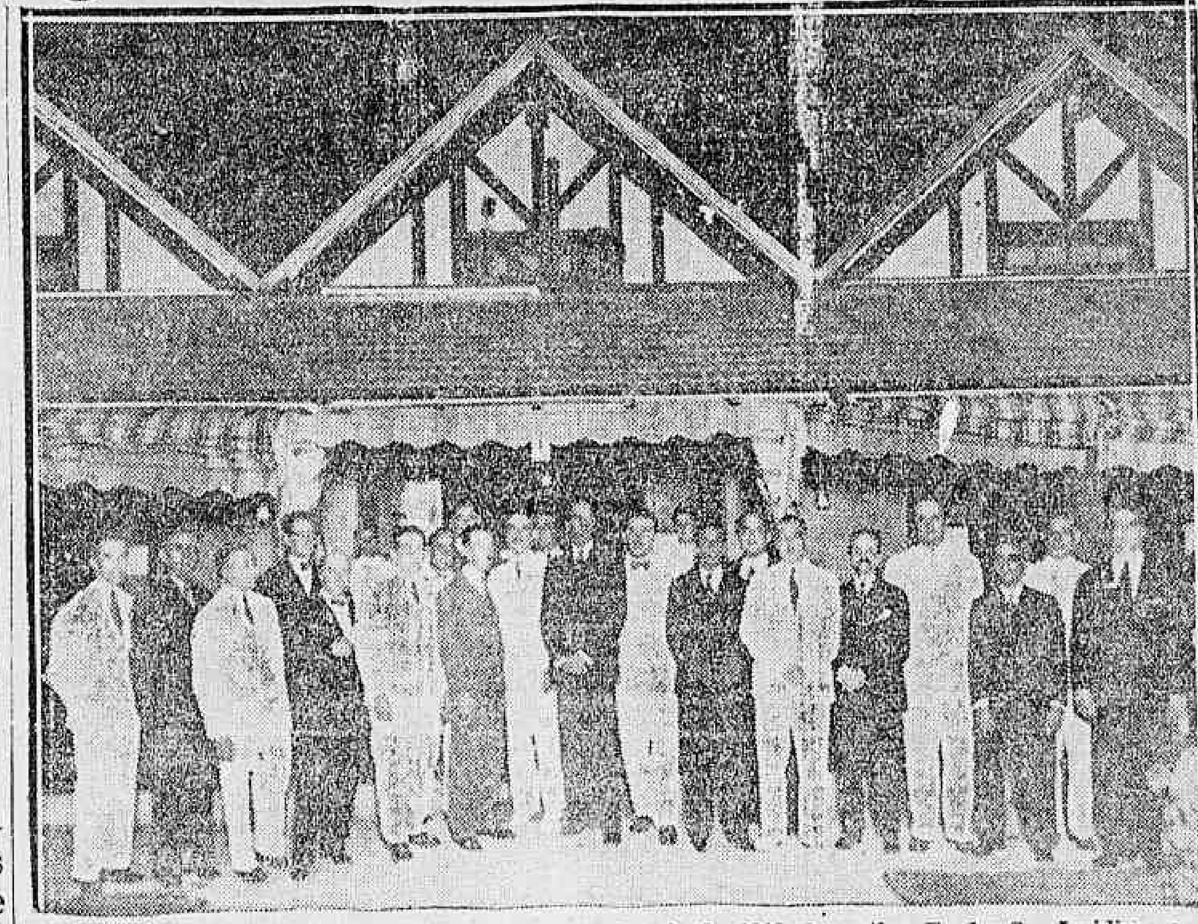

Grupo feito no Lido antes do banquete dos bachareis de 1916 da antiga F. de S. Juridicas e Sociaes

Os bachareis da turma de 1916, da antiga Faculdade de Sciencias Juridicas e Sociaes desta capital, actualmente incorporada á Universidade do Rio de Janeiro, reuniram-se no sabbado, num jantar de confraternização que se realizou no Restaurante do Lido.

Estiveram presentes os srs.: drs. Antonio Vilhena Seabra, Carlos Manoel de Araujo, Candido Mendes de Almeida Junior, Carlos Maximiano de Figueiredo, Celestino Vasques de Freitas, Eduardo Marques Peixoto, José Moutinho Amado, João de Menezes Freitas, João Avila Mello, José Roberto de Macedo Soares, José Maria Mac Dowel da Costa, Gabriel Carregal, Luiz Machado Guimarães, Jayme Pinheiro de Andrade, Arthur Obino, José de Almeida Maia Rubião, J. Corrêa Meyer, João Ignacio da Fonseca, Raymundo de Castro Maya, Mario Madeira dos Santos, Octavio Fernandes da Cunha Avellar, Pedro Delamare São Paulo, Rubem de Vasconcellos, Victor Manoel Nunes e Victor de Freitas Markes.

O agape decorreu num ambiente de viva cordialidade tendo falado o dr. Pedro São Paulo organizador da encantadora reunião que apresentou aos seus collegas a suggestão do dr. Raymundo de Castro Maya no sentido de se realizarem os banquetes da turma de tres em tres annos em logar de uma vez em cada lustro como se vinha fazendo até agora.

A proposta Castro Maya foi approvada por acclamação.

Em seguida usaram da palavra com a acostumada eloquencia os srs.: dr. Candido Mendes Junior e José Maia Rubião, tendo encerrado a série dos brindes o dr. José Roberto de Macedo Soares que ergueu a sua taça em honra do Conde de Affonso Celso que foi o director da Faculdade quando se formou a turma de 1916, do paranympho prof. Paulino José Soares, de Souza dos professores homenageados tendo egualmente palavras de lembrança para os collegas ausentes e de viva saudade pelo prof. Sá Vianna e pelos collegas fallecidos.

A sympathica festa commemorativa dos 15 annos de formatura dos bachareis da gloriosa Faculdade de Sciencias Juridicas e Sociaes prolongou-se até as primeiras horas da madrugada.

LOTERIA DE SANTA THEREZINHA

A QUERIDA DOS CARIOCAS

DEPOIS DE AMANHÃ

15:000$000

BILHETE INTEIRO .... 5$000
FRACÇÕES .... 1$000

JOGAM 15 MIL BILHETES
HABILITEM-SE

A mina explodiu inesperadamente

DOIS OPERARIOS FERIDOS

Em frente á officina da Light, na estrada do Norte, estão sendo procedidas escavações, que requer o emprego de dynamite.

Hontem á tarde, na occasião em que estava sendo carregada uma mina, succedeu a mesma explodir inexplicavelmente, victimando os operarios: José Augusto dos Santos, pedreiro, casado, de 43 annos de edade e morador á estrada do Norte, casa s|n, e Isaias Santos, cavoqueiro, casado, de 25 annos de edade e residente á mesma estrada no n. 202. José Augusto recebeu queimaduras de 1º e 2º gráos no rosto e na cabeça, além de diversos ferimentos, o seu companheiro teve dilacerados tres dedos da mão direita.

As victimas foram soccorridas pela Assistencia Municipal e internadas no Hospital de Prompto Soccorro.

A lamentavel occurrencia da rua Fonseca Telles

UMA NOTA DO GABINETE DO CHEFE DE POLICIA

Communicam-nos do Gabinete do chefe de Policia, dr. Baptista Luzardo:

"Não cabe, como poderá transparecer do noticiario de alguns jornaes, responsabilidade á Inspectoria de Vehiculos na lamentavel occurrencia de 24 do corrente, á noite, á rua Fonseca Telles, em que perdeu a vida e chauffeur Francisco Antonio Pinto. A Inspectoria não recebera, até áquelle momento, nenhuma communicação official do impedimento do trafego naquella rua. Foi instaurado, a respeito, rigoroso inquerito na delegacia do 10º Districto Policial afim de ser convenientemente apurado se existem responsabilidades no triste acontecimento".

Por se encontrar desempregado

O SAPATEIRO ENFORCOU-SE

Um caso doloroso, occorreu hontem, á tarde, na estação de D. Clara.

Ha bastante tempo, que se encontrava desempregado o sapateiro Oscar Moura Gonçalves, de 21 annos de edade, casado e morador á rua do mesmo nome na casa n. 33.

Profundamente desgostoso com a situação de difficuldades, que, atravessava, o infeliz homem, resolveu pôr termo a existencia, o que levou a effeito, tendo se enforcado no banheiro da sua propria residencia.

Scientificada da triste occurrencia a policia do 23º districto fez remover o cadaver do tresloucado para o Necroterio do Instituto Medico Legal.

A campanha contra o jogo

Pelo commissario Pedro Regazzi, foi preso hontem em flagrante, na rua Evaristo da Veiga, o "bicheiro" Paulo da Silva.

Em seu poder foram apprehendidas quatro listas de jogo e a importancia de 8$800 em dinheiro.

O contraventor foi autuado pelo delegado do 5º districto.

— No largo do Bemfica e na rua Licinio Cardoso, foram presos os contraventores Luciano Teixeira e Aladino Cornelio.

A policia apprehendeu em poder de ambos a quantia de 27$300 em dinheiro, e 32 listas de jogo.

PROCURE UM BILHETE da

Loteria de Santa Catharina

Para amanhã QUARTA-FEIRA são

100:000$000

que talvez lhe caibam para a passagem do anno.

E' um pequeno sacrificio de 20$000.

AVISO

Loteria de Santa Catharina

Os abaixo-assignados, Angelo La Porta & Cia., declaram mais uma vez que desde março do corrente, nada têm de commum com a administração da Loteria de Santa Catharina, cuja direcção a partir daquelle mez, passou á Companhia Integridade Fluminense, sob o "controle" da Companhia de Loterias Nacionaes.

ANGELO LA PORTA & CIA.

IMPORTANTE

Para que não haja duvidas, mais uma vez levamos ao conhecimento do publico que a "RAINHA DAS LOTERIAS", desde março do corrente anno, é a Loteria official do Estado de Sergipe, realizando-se as suas extracções, como sempre, ás QUINTAS-FEIRAS, á rua João Pessôa n. 123, em Aracaju'.

ANGELO M. LA PORTA & CIA.
(Concessionarios)

A ROUPA NOVA E' OBRIGATORIA NO DIA DE ANNO BOM

No sector ROUPAS FEITAS—PERFEITAS da "A EXPOSIÇÃO"

V. S. encontra entre milhares de medidas differentes a roupa que lhe fica como uma luva.

No sector CAMISARIA

Lindissimo sortimento de camisas, pyjamas, gravatas e mil outros artigos de ultima moda.

NÃO E' PRECISO DINHEIRO

Vende-se a credito pelo novo systema

CREDIARIO

Avenida Rio Branco, esq. S. José

A casa funcciona até ás 21 horas (9 da noite)

Melhorando o serviço de omnibus

A "Viação Excelsior" fará correr os seus omnibus até ás 3 horas da madrugada

A titulo de experiencia, do dia 1º de janeiro do anno vindouro até o dia 31 do mesmo mez, a "Viação Excelsior" ampliará o horario dos seus omnibus, nas linhas Mauá-Egrejinha e Monroe-Uruguay, os quaes passarão a trafegar até ás 3 horas da madrugada.

Daquella data em deante, os omnibus obedecerão o seguinte horario:

Mauá-Egrejinha — 24.00, 1.00, 2.00 e 3.00; Monroe-Uruguay — 0.10, 1.10, 2.10 e 3.10.

Com essa modificação, a "Viação Excelsior", cuja unica preoccupação é a de bem servir á população, tendo recebido varias suggestões e pedidos para que fosse instituido um serviço depois de meia-noite, vem dest'arte de encontro ás aspirações dos moradores dessas zonas se sentiam prejudicados ante a difficuldade de conducção depois da meia-noite.

E' preciso que o publico, tomando na devida consideração o esforço da empresa, estabelecendo um serviço pela madrugada, possa corresponder á bôa vontade que a mesma lhe offerece.

16.807 — 30:000$000

DOS DEZ DE HONTEM

Vendido no

SONHO DE OURO

HOJE 100:000$	8$000
HOJE 50:000$	15$000
HOJE 50:000$	5$000
HOJE 30:000$	10$000

HABILITAE-VOS

Galeria Cruzeiro, 1

O Natal das crianças pobres nos jardins do Cattete

Como decorreu a festa promovida pela sra. Getulio Vargas

Dois aspectos da festa das crianças no palacio do Cattete

Revestiu-se de excepcional animação a festa realizada, domingo, no parque do Cattete, promovida pela sra. Getulio Vargas e patrocinada pela Associação Brasileira de Imprensa, em prol das criancinhas pobres.

Foram distribuidos vinte mil objectos, entre roupas, brinquedos, biscoitos e bonbons, a milhares de crianças de ambos os sexos. Não houve uma criança que ficasse sem o seu presente, pois, mesmo áquellas que não possuiam cartão de ingresso, foi permittida a entrada nos jardins do palacio, tal era a profusão de brindes a distribuir.

Além dos presentes, houve varios numeros excentricos dedicados á petizada, promovidos por palhaços, num tablado especialmente armado.

A sra. Darcy Vargas presidiu a alegre festividade, dedicando aos pequenos todo o carinho e attenção peculiares ao seu bonissimo coração. A esposa do chefe do Governo foi auxiliada nessa festa do Natal das crianças pobres, pelas senhoras Oswaldo Aranha, Walter Sarmanho, Luiz Vergara, almirante Marques Couto, Felix Moses, Silva Araujo, Lucinda França e outras, bem como innumeras senhorinhas da élite carioca.

A gravura acima mostra aspectos das commemorações do Natal, no parque do Cattete.

Caixa Beneficente da Guarda Civil

REALIZOU-SE, HONTEM, A ELEIÇÃO DA NOVA DIRECTORIA PARA O BIENNIO DE 1932 A 1933

Um aspecto da apuração do pleito

Teve inicio hontem, ás 11 horas da manhã, no Centro Gallego, a eleição da nova directoria da Caixa Beneficente da Guarda Civil carioca, que terá por encargo gerir-lhe os destinos no biennio de 1932 a 1933.

Concorreram diversos candidatos aos varios postos e os trabalhos correram em ordem, se bem que enthusiasmados e até mesmo um tanto agitados; não se sabendo, até á hora em que redigimos esta noticia, qual o resultado final, que certamente divulgaremos em nossa edição de amanhã.

O inspector geral da Guarda Civil, capitão Riograndino Kruel, compareceu ao local do pleito, justamente na occasião em que a animação era a mais intensa possivel.

Como representantes da Caixa assistiram os trabalhos os srs. José Alves Corrêa e Affonso Blanco.

A mesa eleitoral ficou constituida da seguinte fórma: presidente, Alvaro de Oliveira Dias; secretarios, Benjamin Milanez Dantas e Humberto Teixeira Ferreira.

A sua maneira correcta de agir tem merecido geraes applausos e a opinião de todos é de que a chapa victoriosa representara a expressão da vontade da maioria.

ANTARCTICA

GUARANA' e CERVEJA

TELEPHONE: 2-5181

Chá Mineiro

Energico dissolvente e eliminador do acido urico. Indicado contra o rheumatismo e arthritismo, molestias da pelle, figado e rins. Vende-se em todas as pharmacias e drogarias. Depositos: ruas S. Pedro, 38, e S. José, 75.

Para a Constituinte de Momo...

Os preparativos para os festejos da noite de S. Sylvestre

O QUE FOI O BAILE DE CONGRAÇAMENTO DA "FAMILIA DEMOCRATICA"

Numa revista que Chantecler passou a sua gente na noite do ultimo sabbado, poude verificar que ainda não está tudo perdido.

De norte a sul da metropole encontrou a maior animação possivel, nas hostes folionas, notando, entretanto, que apenas falta para que a grande festa tenha o mesmo cunho dos grandes tempos, que cada carnavalesco cumpra o appello identico de Nelson, repetido pelo nosso grande almirante e agora plagiado por quem gosta de farrear: — Momo espera que cada um cumpra o seu dever.

Isto acontecido está salva a patria e desthronado os inimigos das boas troças...

Democraticos

Transcorreu com grande animação o baile de congraçamento da Familia Democratica, promovido, sabbado ultimo, pelos dirigentes do "Castello", a qual compareceram a velha-guarda "carapicú", representada pelo "Cordão da Bola Preta" e "Grupo dos Trouxas", que ali foram incorporados, attendendo ao carinhoso appello da actual directoria.

Quem conhece as tradições desses dois elementos, carnavalescos que outr'ora eram os detentores do bom-humor "carapicú", ora afastados do "Castello", mas democraticos em crenças, não poude deixar de sentir a emoção produzida pelas palavras de "Lord Pyramidal", que, fazendo éco do pensar da actual directoria, commovidamente felicitou os "Bolas" e os "Trouxas", relembrando e rememorando o quanto lhes devia o pavilhão alvi-negro e bem dizendo aquelle instante feliz, em que verdadeiros democraticos se reuniam no mesmo lar, como se deveria chamar o "Castello", naquella hora.

Respondeu pelo "Cordão da "Bola Preta" o nosso collega Paixão, ora neophyto no "team", que exultou a obra dos directores do club, dando ao seu patrimonio a invejavel séde, que acabava de conhecer, e pelos "Trouxas" orou o "Dr. Turquinho", tambem felicitando os Democraticos pela surpreza que acabavam de presenciar, com o deslumbramento e conforto do novo "Castello".

Numa alegria sem egual as dansas se prolongaram até a manhã de domingo.

Depois desse successo os "carapicús" entraram a trabalhar para o formidavel baile da noite de S. Sylvestre.

Tenentes do Diabo

A "Caverna" para o baile de 31, a grande festa do anniversario de sua fundação, está sendo transformada num recanto de sonhos.

O scenographo Ismael Moreira, que se incumbiu da ornamentação do templo de Satan, tem empregado todo seu talento artistico, para que os "baetas" tenham a palma de victoria na ornamentação de sua séde.

Com relação aos preparativos dos festejos, o "Polaco" fala em todo logar:

— O baile a fantasia vae ser "kolossalissimo".

Fenianos

O "Poleiro" já começou a receber os adornos para o grande baile da noite de São Sylvestre.

Os "gatos" estão animadissimos e um delles, dando caça ao Chantecler, assim falou:

— Meu Chantecler, não falte ao nosso baile, vem ver o que é bom e quanta coisinha bonitinha está esperando por ti.

Ante estas palavras, Chantecler prometteu afiar o esporão, sacudir a plumagem e ir á festa dos "gatos".

Congresso dos Fenianos

Pelo que se escuta em toda parte, póde-se com antecedencia annunciar que o baile a fantasia, da noite de 31 no "Senado", vae ser phenomenal.

Antes assim...

Pierrots da Caverna

O "Quininho" e o "Rebofe" andam afobadissimos na organização do grande forrobodó a fantasia, da noite de 31.

O "Moinho" está sendo condignamente ornamentado.

No Palace-Club

Realiza-se no dia 31 o grandioso baile a fantasia no Palace Club. Será nesta noite que todos irão romper a entrada do anno de 1932, de maneira que nunca fizeram nos cabarets do Rio.

O emprésario M. Monteiro organizou um concurso para esta festa, que terá 4 lindos premios, que se acham em exposição no Palace Club, e que todos devem ver, que serão para a fantasia mais rica, a mais linda e mais original. Os barbados terão formidavel premio, que será para o homem mais divertido da festa. Uma banda de clarins, rompendo a entrada de 1932.

Por emquanto é só...

Banda Luzitania

A passagem do anno na Banda Luzitana, será festejada com um retumbante baile a fantasia, organizado pela "Legião do Váe ou Racha p'ro Palanque".

Os "legionarios": Augusto Faria, Americo Amaro Soares, Manoel Marques da Silva e outros, estão empenhando as melhores energias para que nada falte ao exito dessa festa. A séde da rua do Acre, no proximo dia 31 apresentar-se-á lindamente engalanada.

Não posso me amofinar

Chantecler, que já está no pagóde de corpo e alma, tambem não pode se amofinar.

Assim sendo, diz para o pessoal do Bloco: — Pessoal amigo, no dia 31, attendendo ao convite, lá estarei para requebrar nesse samba e remexer numa "rancheira". Preparem gente boa e fiquem firmes...

Casino Bangu'

Para encerrar o cyclo das festividades do corrente anno, no Casino Bangu', na noite de 31 haverá um sumptuoso baile a fantasia.

A festa promette ser de arrombar, taes os preparativos para a mesma.

Palmeira Club

Os foliões deste novo gremio, não perdem vasa para as pandegas.

Para o proximo dia 31, os endiabrados carnavalescos estão organizando um baile a fantasia, que promette ser bom de verdade.

Outra coisa não se pode esperar de uma turma desta qualidade: Ramiro Antonio Simões, presidente; Hilario Jovino Ferreira, vice-presidente; Manoel Archimedes Vieira, secretario; Julio Simões, thesoureiro; Eduardo Mesquita, procurador e Alberto Procepio, director de sala.

BICADAS

Nos vôos que Chantecler fez durante estes ultimos dias, deu as seguintes e valentes bicadas:

No Poleiro

O "Pirolito" contava numa roda de foliões a scena das pazes entre a "Carta Branca" e "Fla-Flú", no baile do anniversario do "Poleiro".

Rindo-se ao bom rir, o "Pirolito", narrou que o "Fla-Flú", quando veio o presidente "Carapicú" chegar com a sua côrte, foi postar-se como seu ordenança.

Em dado momento não podendo sopitar o desejo de falar ao "Carta-Branca", segurou-o por um dos braços e carregou-o para uma das janellas, onde carinhosamente assim lhe falou:

— Não leva a mal em que te fez meu honrado presidente... dito isso depositou na testa alva do "Carta-Branca", um osculo e a seguir entrou a chorar.

O presidente dos Democraticos commovido, mordeu os labios e depois de meditar um pouco, disse para "Fla-Flú":

— Fica firme que eu vou ver o que possa fazer por ti.

Chantecler não quiz acreditar no que lhe contou o "Pirolito", mas falando ao "Garatuja", este confirmou a scena, affirmando que ainda ha muita coisa para contar...

No Castello

Na ultima assembléa do "Castello" occorreu uma scena entre Lord Prior e o "Assistencia", que foi gozada á bessa.

Por causa da "Branquinha", "Prior" desarvorou-se e não comprehendendo o que o "Assistencia" dizia avançou para este e os dois andaram de uum lado para o outro como o rato fugindo do gato.

Depois dessa corrida do perde e ganha, Prior foi levado para uma enfermaria, pois o seu cansaço era dos maiores.

A "Branquinha" é uma pequena perigosa...

— O superintendente da Limpeza não está lá muito contente com o enthusiasmo do "Paesinho", (Esteves) que, á ultima hora quiz ver se seus serviços eram efficientes...

— Exclamação do Torres, da Bola Preta, deslumbrado com a nova séde:

— Como tudo se mudou! Só as damas são as mesmas, um pouco mais "usadas"...

No Senado

O "Manduca" e o "Mausinho" conversavam sobre o prestito do Congresso dos Fenianos.

O Bellota pela conversa que foi ouvida não, não será o scenographo, mas sim o Marroig, caso não queira fazer um prestito que custe e o outro mundo.

Ameno Resedá

PREPARATIVOS PARA O SEU PYRAMIDAL BAILE A FANTASIA DA NOITE DE 31

O grande baile a fantasia que este apreciado rancho vae offerecer na noite de São Sylvestre, aos seus innumeros admiradores, promette constituir ruidoso acontecimento, pela graça e belleza que a elle emprestará por certo, o elemento feminino do victorioso club carnavalesco que tem á dirigir os seus destinos, Orbilio Soares, Amadeu Vasconcellos, Manoel de Carvalho, Oscar Maia, Horacio de Sá e Daniel Gaglianone.

Para o maior encanto da esperada festa-dansante a fantasia, da noite de 31, na "Jarra", a firma Bhering & Cia.. S. A.. offereceu para ser distribuido com as damas, latas de Fermento Bhering e uma rica caixa de bombons finos, que caberá como premio, á dama que melhor se apresentar fantasiada.

A' ultima hora, circulou nos meios carnavalescos, a agradavel noticia de que o Ameno Reseda, prepara-se para o carnaval externo, e apresentaria inimporavel enredo nacional.

Será verdade?...

Flor do Abacate

A FESTA DA NOITE DE SÃO SYLVESTRE E O GRITO DE CARNAVAL NA RUA

Os foliões deste conhecido rancho do Cattete, animados com o convite que a Municipalidade dará para auxiliar cada pequena sociedade no Carnaval externo, reunir-se-ão dentro em breve, afim de resolverem [illegible] o seu majestoso prestito.

Commemorando esse acontecimento inedito para a vida do rancho, a directoria do [illegible] da cidade, realizará, em a memoravel de São Sylvestre, formidavel baile a fantasia, em homenagem á commissão que levou ao illustre dr. Pedro Ernesto, o memorial dos grandes e pequenos clubs.

Juventino Silva, Manoel Gaspar, Gastão Gaspar, Daniel Ribeiro e Reynaldo Pereira, os membros da Junta Governativa do velho rancho, vão convidar, todos os carnavalescos afastados, para cerrarem fileira no "Galho", afim de que o club carnavalesco Flor do Abacate possa se apresentar, com o brilho e a majestade dos annos anteriores.

Lyrio Club de Botafogo

O ENSAIO DE HOJE E A HOMENAGEM AO NOTAVEL PINTOR FOUJITA

Será effectuado hoje, na séde deste club, á rua de São Clemente, o 4º ensaio de canto do applaudido "Ranchinho das Sempre vivas", cujo Carnaval está sendo confeccionado com apurado gosto artistico pelo festejado technico Mourisco.

O prestito do Lyrio Club de Botafogo, representará costumes e coisas do Imperio do Sol Nascente e, será, em homenagem ao laureado pintor japonez Foujita, que, entre nós tanta admiração vem desfrutando pelo seu talento artistico.

Logo mais, o "Casaca" estará firme, ensaiando o seu corpo coral, composto de lindas cabrochinhas da fuzarca...

Ayres, Benjamin, Gustavo, Theophilo, Arthur e as "meninas" do Procopio, deverão comparecer, para animar a dansa dos mestres-salas Theodoro, Waldemarzinho, Baleia e outros.

Na proxima noite de São Sylvestre, haverá no salão deste club ultra-pyramidal baile a fantasia.

SOBRE O ASSUMPTO

Toda correspondencia relativa a esta secção deverá ser enviada para Chantecler.

O DIARIO CARIOCA só se fará representar onde fôr convidado, assim como não aceitamos convites nem correspondencia por intermedio de agencias, centros ou turmas.

CHANTECLER.

O caso da demarcação da fazenda "Capocu"

Na imminencia de serio conflicto com a policia, os agricultores dirigem-nos um appello

De Curityba recebemos o seguinte telegramma:

"Os abaixo-assignados, residentes nos logares Passo Amarello, Rio Abaixo, Marcellino e S. José de Pinhaes, ameaçados de despejo judicial, pela força armada, de suas propriedades adquiridas por escripturas publicas, registradas há mais de vinte annos e envolvidas dolorosamente na demarcação da fazenda "Capocú", appellam para o espirito justiceiro de v. ex. no sentido de evitar a medida projectada, que trará lamentaveis e incalculaveis consequencias.

O conflicto com a força policial acarretará prejuizos materiaes e a intranquillidade a duzentos e sete familias de colonos, ou sejam mil e setecentas pessoas, entre homens, mulheres e crianças, que ficarão na mais completa miseria, sem pão e sem abrigo, com prejuizos totaes para innumeras bemfeitorias. Assim, confiam no eminente brasileiro, o qual, ouvindo este pedido urgente, não recusará a sua valiosa interferencia no momento supremo em que poderão resultar sacrificio de vidas e perturbação da ordem publica. Por fim, agradecem, declarando ainda que recorreram ao interventor federal, nada conseguindo, a totalidade dos agricultores que estão syndicalizados. — (aa) Celestino Soares, Matheus Gonçalves, José Pires, José Premelides, Pedro Paulo Rozlowsk, Poinko Bida, Nicolau Chupil, André Mokowsk, João Estanisk, Ignacio Barao, Gregorio Barao, Brasilio Barao, José Dupsk, Pedro Penkol, José Penkal, Estevam Barao, João Barao, Miguel Barao, José Claro, Abilio de Abreu, Joaquim Velloso, Antonio Ferreira, João de Abreu, Francisco Ferreira, Julio Stadenik, Miguel Amadeu, Miguel Czerinchauski, Braz Ferreira, Baptista Baglioli, Leopoldo Felipak, Nicolau Lucacheske, Ernesto Ferreira, Tiburcio Angelo, Maria de Abreu, Estevam Pestevano Zuczok, Pedro Callistra, Pedro Pinto, João Beselak, Henrique Ferreira, Pedro Ferreira, Brazilio Lefko, Miguel Premebida, Gregorio Ivanchechen, Estevão Ivankiu, Seraphim Pinto, Antonio Negoeske, Gregorio Kocot, Brazilio Fiala, Jacob de Pechal, Matheus Kozlovske, João Lefko, Manoel Ferreira, Pedro Terluliano, Joaquim Lourenço, Azemiro Martim, Pedro Destoncheni, João Guzik, Amandino Lourenço, Miguel Corol, Miguel Laczhovski, Theodoro Kozlovski, José Shimanske, José Claudino, André Lefko, Jacob Premebida, Maria de Abreu, Pedro Machado, João Pinto, João Zaelkevix, Jacob Ferreira, Justinianno Natal, Francisco Alves, João Ivanchechen, Thomaz Navochade, Joaquim Pires, João Lourenço, Oscar Lourenço, Pedro Ferreira, Pedro Cibenik, Pedro Ferreira, Julio Ferreira, Sebastião Ferreira e Pedro Velloso."

Serviço de Omnibus depois da Meia Noite

A «Viação Excelsior»

fará correr os seus autobus atéas 3 horas da madrugada

De 1º de janeiro do anno proximo até o dia 31 do mesmo mez, a titulo de experiencia, fará trafegar os seus omnibus das linhas MAUA'-IGREJINHA e MONROE-URUGUAY até ás 3 horas da madrugada, obedecendo ao seguinte horario:

MAUA'-IGREJINHA: 24.00, 1.00, 2.00, 3.00.
MONROE-URUGUAY: 0.10, 1.10, 2.10, 3.10.

A "VIAÇÃO EXCELSIOR" na sua constante preoccupação de bem servir ao publico procura vir assim ao encontro de varias suggestões e pedidos para que se instituisse tal serviço depois de meia-noite.

Se durante esse mez de experiencia o publico corresponder á boa vontade da Companhia que lhe offerece um excellente serviço de omnibus até altas horas da noite, certamente tal horario será mantido com evidentes vantagens para o publico.

MARITIMAS

UMA CIRCULAR DO DIRECTOR DO LLOYD AOS AGENTES

O director do Lloyd Brasileiro, enviou ás agencias da empresa, a seguinte circular:

"Directoria Geral Telegraphos acaba inaugurar esta séde estação Lloyd para transmissão, recepção directa, trafego companhia.

Esta directoria firme proposito concorrer maior expansão confiança excellencia serviço telegraphos, recommenda para elle toda preferencia suas communicações salvo caso absolutamente justificaveis".

NO LLOYD BRASILEIRO

O commandante Firmino dos Santos, director do Lloyd Brasileiro, despachou hontem, os seguintes requerimentos:

Luiz Cabral — Isaura Gomes dos Anjos — Paulo Dantas de Amorim — Armando — Fonseca Lapa — Edmundo Lopes Brandão — Joviniano Gomes de Carvalho — Octacilio Telles Martins — João José Pereira — Manoel da Silva — Julio Tinoco Filho — Marcial da Costa Frazão Braga. Deferido; Ennio Augusto Batalha — Carlos da Costa Junqueira — Feliciano do Nascimento Ruiz — Manoel Pinto Ribeiro — José Garcia — Fernando Ramos de Castro — José da Costa Lima — Olintho Coelho da Silva — Nelson Monteiro Soares. Indeferido.

VEM AHI O AGENTE DO LLOYD, NA BAHIA

A bordo do "Bagé", que é esperado depois de amanhã, deverá chegar ao Rio o sr. Cleobulo de Freitas, agente do Lloyd Brasileiro, na Bahia.

GOROU A MANIFESTAÇÃO...

Conforme foi annunciado, os maritimos estrangeiros naturalizados brasileiros, desejavam fazer ao director do Lloyd, uma significativa manifestação pelo facto da sua reintegração nos cargos que occupavam diante do primeiro decreto de nacionalização e que foram substituidos por brasileiros natos.

Parece, entretanto, que o actual director da nossa primeira empresa de navegação, não foi na "onda"...

E a manifestação dos maritimos naturalizados foi, assim, por "agua abaixo"...

DECLAMAÇÃO

Encerramento do curso de Nenê Baroukel

A escola de declamação fundada pela senhorinha Nenê Baroukel está victoriosa em toda a linha.

E' que essa nossa gentil patricia possue o dom de transmittir as regras da arte, em cujo cultivo alcançou um renome invejavel em todo o paiz.

Não são unicamente moças e meninas da melhor sociedade do Rio que frequentam o seu curso. Muitas têm vindo de outros pontos do Brasil, com o intuito de colher os ensinamentos da declamadora que o sensacional concurso do DIARIO CARIOCA sagrou a primeira de nossa terra, em principios do corrente anno.

Para encerramento dos trabalhos de 1931, no elegante "studio" da rua Buenos Aires, Nenê Baroukel organizou uma audição de suas alumnas — audição que se realizará, com um programma interessantissimo, em a noite de 30, quarta-feira proxima, isto é, amanhã.

Quando carregavam o furto

Na manhã de hontem, os meliantes José da Silva e Manoel de Souza, auxiliados por um arame, conseguiram penetrar na Confeitaria e Padaria da rua Voluntarios da Patria, n.º 318.

Uma vez no interior do predio, os gatunos arrombaram uma secretaria de onde retiraram a importancia de 305$000.

Ao sairem, porém, tendo sido presentidos pelos guardas nocturnos ns. 11, 12 e 18, foram presos e conduzidos á delegacia do 7º districto.

Ali, ao serem autoados pelo commissario Quintanilha, declararam ser brasileiros e terem, respectivamente, 24 e 32 annos de idade.

Ambos foram recolhidos ao xadrez.

CINE GRAJAHU'
ANN HARDING
OLIVE BROOK e CONRAD NAGEL
em o grandioso film sonoro
da FOX MOVIETONE
LAGRIMAS DE AMOR
COMPLEMENTO:
"Valentes a muque"
LINDA COMEDIA

"PAPAGAIO AZUL"
Proporcionará ao Rio no
THEATRO CASINO
a alegria e a sumptuosidade do "FOLIES BERGE'RES DE PARIS"
Estréa a 1º de janeiro com a revista de J. BRITO
"HONNI SOIT..."
2 actos, 30 quadros e 2 apotheoses
Grandioso scenario de JAYME SILVA
O MAIOR ESPECTACULO DA ACTUALIDADE

Notas Sportivas

No festival do A. C. Central o Bomsuccesso foi derrotado por 4 x 3

No campo do Engenho de Dentro realizou-se, domingo ultimo, o festival do A. C. Central.

Na prova preliminar, que foi bem disputada, defrontaram-se as esquadras do Modesto e do Engenho de Dentro, vencendo o ultimo por 3 x 1.

Para a prova final entraram em campo os quadros do Bomsuccesso e um combinado, que tomou o nome de Engenho de Dentro, assim formados:

BOMSUCCESSO — Medonho; Fernandes e Heitor; Marcello, Loló e Claudio; Carlos, Prego, Gradim, Vareta e Miro.

ENGENHO DE DENTRO — Quim; Christovão e Virada; Barroso, David e Quino; Lessa, Angelo, Manulo, Antonio e Jaguarão.

No bando vencedor todos agiram a contento e com enthusiasmo, salientando-se Quim, Virada e Lessa.

O Bomsuccesso não actuou com sua fórma costumeira, pois fez-se sentir a ausencia de Otto, accrescida da fraca actuação de Medonho, Heitor e Marcello.

O jogo foi iniciado pelo Bomsuccesso, cabendo ao Combinado o primeiro ataque.

O Bomsuccesso vae então á frente, e Vareta passando a Carlinhos, da margem a que este conquiste o 1º ponto do Bomsuccesso.

Reagem os locaes e Lessa, perde optima occasião mandando o balão fóra e depois inutilizando um ataque dos seus com um offside.

A seguir os leopoldinenses num avanço dos locaes concedem dois "corners" seguidos.

Cada vez mais os do combinado apertam o cerco e Antoninho, com um tiro rasteiro, empata a contagem.

E com o placard accusando 1 x 1, terminou o 1º tempo.

Na parte final, com o campo alagado, a technica desappareceu em parte.

Assim, os locaes mais adaptados ao terreno, e bem amparados na sua defesa, onde Virada e Quim brilhavam, conseguiram mais tres tentos, por intermedio de Angelo, Jaguarão e Angelo, nesta ordem, emquanto, Lóló e Catita adquiriram mais dois para o Bomsuccesso. E, com o resultado de 4 x 3, favoravel ao Combinado, terminou o jogo.

Como juiz actuou o sr. Waldemar Alves, que teve optima actuação.

A directoria do Engenho de Dentro deve adoptar medidas que impeçam a invasão do local da imprensa (!) como aconteceu domingo.

Os chronistas que lá estiveram se viram em difficuldades para cumprir sua missão.

O Engenho de Dentro é um club da 2ª divisão, e assim sendo, a sua directoria podia providenciar o que daqui alvitramos.

O Combinado Guanabara e Alliados do Jequiá empataram por 1 x 1

Realizou-se, ante-hotnem, na ilha do Governador, no campo do Jequiá A. C., o encontro entre o Combinado Guanabara e Alliados do Jequiá.

A contenda transcorreu com um equilibrio de força sobresaindo no C. Guanabara o arqueiro Dalberto, Demothenes, Ary,, Betinho e Mibieli; e Carioca, Sinhô, Nilo e Rufino do Alliados do Jequiá.

O arbitro foi o sr. Oswaldo Carvalho, que agiu a contento.

Marcaram os tentos, Ary o do C. Guanabara e Carioca o do A. do Jequiá.

Eram estes teams disputantes:

C. GUANABARA — Dalberto; Albino e Pontes; Frota, Demothenes e Delson; Mibieli, Ary, Ismael, Betinho e Clodoaldo.

ALLIADOS DO JEQUIA' — Alipio; Adalberto e Nilo; Francisco, Silvino e Alphio; Sinhô, Carioca, Bahiano, Ruffino e Sylvio.

Nilo só continuará a jogar pelo Botafogo se Canella tiver ganho de causa

A recente eliminação do sr. Togo Renan Soares — o popular Canella, do quadro social do Botafogo F. C., determinou ligeira crise, no sympathico club da Avenida Wenceslão Braz.

Dentre as demonstrações de solidariedade recebidas pelo eliminado, conta-se a de Nilo, o excellente player botafoguense, como das mais, senão a mais importante.

Por esse motivo, o perigoso deanteiro alvi-negro já não tomou parte no importante encontro contra o Vasco da Gama.

Canella vae ter seu recurso julgado pelo Conselho Deliberativo do Botafogo, em reunião convocada para o proximo dia 4 de janeiro.

Dessa solução depende a permanencia de Nilo, no quadro principal do campeão de 1930.

Nilo continuará solidario com Canella até ao fim. Não se conformará com a negativa de provimento ao recurso de seu amigo, porque está convencido de que elle foi victima de uma prepotencia da directoria do club.

No caso de ser mantida a penalidade de eliminação de Canella pelo Conselho Deliberativo do Botafogo, Nilo continuará afastado do quadro, em que vem figurando como elemento de primeira grandeza.

Esse, pelo menos, é o pensamento do afamado player, que não tem escondido de seus amigos.

Adeanta-se mais que, gostando Nilo immensamente de jogar football, e encontrando-se em condições de continuar a pratical-o magnificamente, como o vem fazendo, não será de estranhar que passe a defender as cores de qualquer club de sua predilecção

O Carioca venceu, a primeira partida da "série de tres"

Realizou-se ante-hontem, no stadium tricolor, a primeira partida da série de tres, entre o Carioca e o Andarahy, collocados no ultimo logar da tabella, afim de que seja decidido qual o adversario que enfrentará o Olaria, em eliminatoria.

O jogo, cheio de incidentes e brigas, teve um desenrolar desagradavel para quem foi assistil-o, por curiosidade e prazer.

Embora vencedor pelo score minimo, o Carioca jogou para vencer por mais, não o fazendo pelo jogo violento do adversario e que teve resposta em seu prejuizo, por alguns dos seus defensores.

O juiz, sr. Jorge Marinho, não sabe reprimir o jogo bruto e a elle deve-se tudo o que houve.

O ponto da victoria foi legitimo e não teve cabimento o protesto feito.

Gentil foi o autor, depois de passar valentemente pelos "aragões" da defesa alvi-verde.

Princeza, Tuica, Gentil e China, foram os melhores do vencedor e do vencido, Ney, Ferro e Palmier.

Os teams eram estes:

CARIOCA — Princeza; Ethero e Tuica — Waldemar, China e Aristides — Romeu, Anthero, Raphael, Gentil e Jarbas.

ANDARAHY — Ney; Moacyr e Aragão — Ferro, Bethuel e Barata — Pedro, Joãosinho, Romualdo, Argentino e Palmier.

PARISIENSE—HOJE
CHARLES CHAPLIN em
"Carlito em Sevilha"
PROG. V. R. CASTRO
HOOT GIBSON em
"O cavallo selvagem"
2ª-feira: A FILHA DO TE'JO
Um film portuguez com a linda Maria do Céo Foz..

COMO TOMAR ASSIGNATURAS RAPIDAMENTE

Houve tempo em que muita gente encontrava embaraços em conseguir informações sobre o serviço de assignaturas. Agora, essa difficuldade desappareceu, pois "A Eclectica" se encarrega de tomar assignaturas de qualquer jornal e revistas rapidamente, offerecendo valiosos brindes aos seus clientes. Para o envio dos brindes, remetter 1$000 para a despesa de porte registro, conforme o prospecto distribuido. Rua 3 de dezembro, 12, — Caixa Postal, 539, São Paulo, e no Rio de Janeiro, á Avenida Rio Branco, 137-1.º andar.

TRIANON
HOJE — HOJE
Sessões ás 8 e 10 horas
Continuação do clamoroso exito da comedia "Porte-bonheur":
GARÇON
A peça predilecta do sexo fraco que predomina, todas as noites, na sala repleta do
TRIANON
GARÇON
O espectaculo que vem sendo honrado com a presença e com os applausos da elite carioca
GARÇON!
GARÇON!
GARÇON!
A comedia "porte - bonheur"

Theatro Recreio
Grande Companhia "ROSE MARIE"
Hoje - A's 9 hs. - Hoje
A encantadora opereta de fama mundial, na felicissima traducção de Miguel Santos e Carlos Bettencourt
ROSE MARIE
que está levando ao mais popular dos nossos theatros, toda a população do Rio!!!
O elenco que reune os melhores artistas
PREÇOS POPULARES — Poltrona .... 6$000
Ultima semana de
ROSE MARIE

A Cidade

QUER DEFENDER SUAS FLORESTAS

Sim, defender as florestas que lhe restam, e são já bem poucas. Mas, o serem ellas tão só o remanescente de um enorme e formoso parque natural, não constitue o supremo argumento a invocar-se para incondicional, irrestricto, exaltado louvor das medidas que acaba de adoptar o dr. Pedro Ernesto?

Esta cidade — escrevia eu aqui mesmo, dias atraz — resume o Brasil, no que diz com o problema florestal. E isso de maneira tão flagrante que bem pudera um occultista, um supersticioso, um convicto da integral e constante sabedoria do Destino, do "Fatum", sustentar a these seguinte: Foi para que os dirigentes do nosso paiz não deixassem de aperceber-se, mais tarde ou mais cedo, da relevancia e gravidade do problema referido, que essa obra selvagem de systematica devastação á propria Capital da Republica se estendeu, á maneira de um aviso, de um alarme, de uma demonstração, de um exemplo.

Verdade seja dita. Muito nos custou reservar para tal questão o interesse que ella exigia. Tambem é tão elevada a cifra das que nos cercam, falando-nos todas, mais ou menos, como a Edipo falava a Esphynge!... Mas, um dia, foi como se vendas nos caissem dos olhos, e, de um só golpe de vista, apprehendessemos a variedade e a extensão dos males que nesse dominio nos ameaçavam.

Nem tudo era displicencia, desleixo impatriotismo, sob o regime abolido. A reacção contra os "fazedores de desertos" processou-se com rapidez e efficiencia dignas de encomios. Dir-se-ia que a Nação tratava de resarcir parte do tempo que malbaratara. E o que ora se projecta levar a termo, graças a uma legislação florestal sábia e completa, representa o remate de um edificio cujo levantamento se iniciou sob a presidencia Bernardes, e no qual nunca mais deixaram de moirejar operarios diligentes e muito conhecedores do seu officio.

E' claro que a dupla obra a realizar-se — protecção ás florestas restantes e restauração das eliminadas — reveste, em relação ao Rio, modestas proporções, quando se imagina o que ella tem de ser ao longo do colossal territorio brasileiro.

Tão deseducados e viciados, porém, estão, nesse particular, os habitantes desta cidade, que não será facil instigal-os e compellil-os a collaborar na recomposição do velho Rio florestal, em nada incompativel, muito ao contrario de harmonização bem simples com o Rio das mais ousadas realizações urbanisticas.

O actual prefeito assegurou-se titulo de benemerito, dando um passo decidido nesse rumo.

FLUMINAL.

Os bachareis da turma de 1911

Completam-se hoje 20 annos que em uma brilhante solennidade realizada no salão nobre do Club dos Diarios, actualmente Automovel Club, collaram gráo os bachareis da turma de 1911, da Faculdade de Sciencias Juridicas e Sociaes, mais tarde integrada na Universidade do Rio de Janeiro.

Dessa turma, de que foram paranympho o saudoso professor Sá Vianna e orador o juiz dr. Emmanuel Sodré, fazem parte, quasi todos em situação de destaque nesta capital ou nos Estados, os srs.: Mario Augusto Teixeira de Freitas, Francisco Sá Filho (ex-deputado), Emmanuel Sodré, Oswaldo Joppert da Silva, Ramon Benito Alonso, Francisco Calmon da Gama, Heitor Lima, José Maria Bello (ex-senador por Pernambuco), Gudesteu de Sá Pires (ex-deputado), Gabriel Loureiro Bernardes, Alfredo Loureiro Bernardes, F. Constant de Figueiredo, Frederico Sussekind, Mario Newton de Figueiredo, Newton Brandão, Sylvio da Fontoura Rangel (ex-deputado), Ernesto da Fontoura Rangel, Laurindo Lemgruber (ex-deputado), Mozart do Lago (ex-deputado), J. Machado Coelho e Castro (ex-deputado), Radagazio Muniz Freire (tambem medico), Flavio Ramos, Otto Assumpção, Mario Pollo, Raul Wellisch, A. Felix de Bulhões Natal, Frederico S. Souto, Adolpho Victorio da Costa, Mario de Berredo Leal, Alvaro Lopes de Castro, Americo C. Lassance, F. V. Camara Coelho, Isidro Pereira da Silva, Luiz Antonino Neves, Arcadio Leal, Edgard Gomes Pereira, Francisco Furtado Reis, Theodoro Figueira de Almeida, José Ornellas de Souza, Mario Hue, Ary Lobo, Adriano de Mendonça, Aurelio Lima, Assonipo Sarandy Raposo, Celso Augusto da Silva, Orestes Xavier de Britto, Antonio Ribeiro de Sá, Almir A. Antunes, Armando Crissiuma Paranhos, João de Deus Faustino da Silva, Carlos dos Santos Bastos, Luiz de Souza Vaz, Marcos Maya, Mucio Sevola Cordeiro, Sylvio Maia Ferreira, Pedro de Leoni Ramos, Oscar Francisco de Freitas, João Pedreira do Couto Ferraz, Virgilio de O. Castilho, Henrique Odorico Antunes, Dagoberto Senra, Martim Soares, João Bonumá, Aristophanes Barbosa Lima, Renato de Lacerda Rodrigues, Jayme Lessa e Alfredo Serra Junior.

São fallecidos: Hermes Fontes, João Affonso Borges, Segismundo Arêa Mourinho, Adelino Corrêa Bandeira, Jorge Esteves, Mario de Barros Braga, Octavio de Teffé, Ulysses Casado de Lima Junior, Alvaro Brasil e Salvador de Mendonça Moreira, este ultimo durante o curso.

Dos lentes que acompanharam a turma, estão vivos os eminentes professores Conde de Affonso Celso, ministro Rodrigo Octavio, Paulino de Souza, Candido Mendes de Almeida, Eugenio de Barros, Antonio Maria Teixeira e Hermenegildo Militão de Almeida.

Secção Cinematographica

"Deusa Verde"

AHI VEM, FINALMENTE... E COM A "REPRISE" DE "NOITES VIENNENSES!"

Walter Pidgeon, que vem com a "reprise" de "Noites Viennenses", no Gloria, que tambem exhibirá "Dama Verde" com George Arlin e Alice Joyce

George Arliss, o actor mais famoso nos Estados Unidos, é sem duvida um predestinado, um talento invulgar, vencedor, ainda no ultimo anno, dos quatro grandes premios instituidos pela Academia de Arte Cinematographica, de Los Angeles, por seus trabalhos em "Millionarios", "Deusa Verde" e "Alexandre Hamilton".

O segundo desses trabalhos, Deusa Verde, é o que assistiremos já na proxima segunda-feira, no elegante Gloria da Cia. Brasil Cinematographica.

E' um romance bizarro, passado na mysteriosa India e que ainda tem o predicado de nos trazer novamente, a deliciosa figura de uma mulher bellissima: Alice Joyce! E juntamente com esse film grandioso, em um mesmo programma que levará a cidade inteira ao Gloria, a Warner First ainda quiz fazer uma surpresa aos "fans", com a réprise de "Noites Viennenses", o film que ninguem esqueceu nem poderá nunca esquecer!

"Madame X"

UM FILM FEITO PELA ALMA E PELO CORAÇÃO DE UMA GRANDE ACTRIZ: MARIA LADRON DE GUEVARA

Uma grande actriz, Maria Ladron de Guevara, é a interpreta de "Madame X"

"Madame X" — quem não conhece, ao menos de nome, a dramaticidade dessa historia humanissima, em que tudo é sentimento, em que tudo é alma?

Ella vem ahi, mais uma vez editada, e desta vez pela Metro Goldwyn Mayer, através a alma e o coração de uma grande actriz: Maria Ladron de Guevara.

Essa actriz, uma das maiores personalidades do drama, na Europa, é toda a razão de ser desse film que vae empolgar quantos forem, segunda-feira, ao Odeon.

"Madame X" é um film cujo exito crescerá dia a dia. O publico, conquistado pela sua belleza, pelo seu sentimentalismo, encarregar-se-á da sua propaganda.

Charles Rogers

VAE VOLTAR OUTRA VEZ, EM UM ELENCO FORMIDAVEL

Quem não gosta do sorriso, da jovialidade de Charles Rogers?

As mulheres admiram-no fervorosamente e os homens têm, para ella, um olhar de immensa sympathia.

Pois fiquem sabendo os "fans" que Charles Rogers, o artista da sympathia irradiante, vae voltar ás nossas télas, admiravel como sempre.

Elle será figura principal de "O segredo do advogado", film que a Paramount annuncia para breve e no qual trabalham tambem Richard Arlen, Clive Brook e Fay Wray.

Um bello film com um elenco de primeira.

A emoção toda da historia de "Olhos do mundo", da United Artists

Odio, egoismo, vingança e remorso...

Nessas quatro palavras resume-se toda violencia do thema de Harold Bell Wright.

O colorido ameno desse quadro de quasi tragedia, fornece-o o amor de dois moços que se querem, contra a paixão de uma mulher de pouca consciencia e muito sensualismo...

Nunca uma historia foi tão adequadamente entregue a um director.

Henry King era o homem para esse film.

"Chamma do Amor", "Glorificando a mulher", "Beijo ardente", foram films seus nos quaes revelou o seu pulso para a tragedia e para o drama.

"Olhos do Mundo" dá-lhe as mesmas opportunidades e Una Merkel, John Holland, Fern Andra, Nance O'Neil e Hugh Huntley illustram mais este seu trabalho para a United Artists.

Muito breve estará este film no cartaz de um dos nossos principaes cinemas.

Fox Movietone News

Com a sua caracteristica e admiravel presteza, assistimos, hontem, a exhibição de mais um numero deste tão apreciado jornal da Fox. Em seu volume 50, contem uma novidade interessante e opportuna como, por exemplo, os preparativos bellicos do exercito nipponico para entrar em acção na Mandchuria, com a presença do Imperador Hirohito. Merece ainda notar os jovens amadores de box em exercicios numa das mais populares arenas de Nova York; pequenas bailarinas da Opera de Paris, entre dois ensaios, vão a escola aprender a grammatica franceza; Sensacional é as acrobacias aereas dum formidavel avião sobre o gigantesco edificio do Empire State de Nova York, Londos, o Adonis grego, vence uma luta renhida, após tremendo esforço, perante uma assistencia de 14.000 pessoas em Nova York; e, por ultimo, a maior orchestra do mundo, composta de 200 musicos, dão um concerto de caridade em Berlim, com a collaboração do solista da Opera de Berlim, Domgraf Fassbaender.

Fazendo parte integrante dum bom programma cinematographico, Fox Movietone News, é, hoje em dia, indispensavel a todos os que se interessam pelas novidades, pelos eventos sensacionaes do mundo, os quaes são revelados pela objectiva alerta deste jornal maravilhoso, o unico no campo cinematographico.

Barbara Stanwick

DANDO VIDA A UMA HISTORIA DOS TEMPOS MODERNOS!

No Eldorado, já na proxima segunda-feira, a Warner First, se apresentará "Mulher sem algemas", um film que é a mais ousada historia dos tempos modernos, com a graça irresistivel de Barbara Stanwick, a mulher que é um verdadeiro milagre de arte e de belleza!

Trata-se da luta actual entre o Amor e o Casamento...

Segundo pensava Anie Vincent, uma mulher moça, bella e riquissima, uma coisa annulava a outra e, assim, embora muito ame o seu noivo, não quer ouvir falar em casamento...

Será um grande erro, affirma ella — casamento afastará toda a poesia do nosso amor... Trará preoccupações, ciumadas... Será uma vida de infernciras...

Mas os factos se encarregam de provar á estranha criaturinha que suas theorias não tinham base...

James Rennie, Nathalie Morrehead, Joan Blondell e Ricardo Cortez, completam a distribuição desse film soberbo!

"La douceur d'aimer" (A ventura de amar), no Pathé Palacio

MAIS UMA PRODUCÇÃO FRANCEZA, COM O DESEMPENHO DO FAMOSO COMEDIANTE PARISIENSE — VICTOR BOUCHER

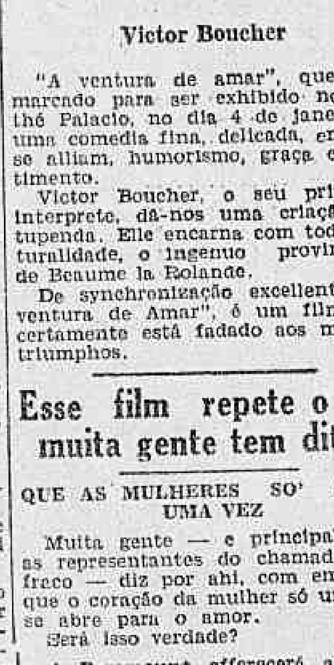

Victor Boucher

"A ventura de amar", que esta marcado para ser exhibido no Pathé Palacio, no dia 4 de janeiro, é uma comedia fina, delicada, em que se alliam, humorismo, graça e sentimento.

Victor Boucher, o seu principal interprete, dá-nos uma criação estupenda. Elle encarna com toda naturalidade, o ingenuo provinciano de Beaume la Rolande.

De synchronização excellente, "A ventura de Amar", é um film que certamente está fadado aos maiores triumphos.

Esse film repete o que muita gente tem dito:

QUE AS MULHERES SO' AMAM UMA VEZ

Muita gente — e principalmente as representantes do chamado sexo fraco — diz por ahi, com emphase, que o coração da mulher só uma vez se abre para o amor.

Será isso verdade?

A Paramount offerecerá ao nosso publico, na proxima semana, uma opportunidade admiravel para que elle pense sobre o caso e, se possivel, chegue a conclusões sobre elle.

Essa opportunidade será dada quando a marca das estrellas apresentar, no Imperio, segunda-feira proxima, "Amar só uma vez", film de grandiosa intensidade dramatica, trabalho vasado nos moldes mais puros da emotividade.

Eleonor Boardman, aquella heraldica mulher que os cariocas tanto admiram é a primeira figura feminina do trabalho.

Indo a Therezopolis
PROCURE O
VARZEA PALACE
-: HOTEL :-

"Uma alma livre"

DE NORMA SHEARER, LIONEL BARRYMORE E CLARK GABLE, ABRIRA A PROXIMA TEMPORADA?

A Metro, parece, abrirá de facto a proxima temporada cinematographica com "Uma alma livre", o grande trabalho de Norma Shearer no lado de Lionel Barrymore e Clark Gable.

"Uma alma livre" é, no dizer dos entendidos, o mais importante film de Norma Shearer até esta data, e é, de resto, o film que rendeu a Lionel Barrymore o premio pela maior interpretação do anno.

Só uma scena custou dois milhões de francos, em "O Fim do Mundo"!

Dentro de poucos dias, na proxima semana, o Rio vae ver e ouvir "O Fim do Mundo", do qual já tanto se tem falado, mesmo porque a sua propaganda faz muit agente se assustar, pensando que o verdadeiro "Fim do Mundo" teria logar no proximo dia 4 de janeiro, quando nessa data vamos ter "O Fim do Mundo", mas na téla do Palacio Theatro.

Pois bem. Para que se avalie o valor desse film, basta dizer que a sua producção ficou em dezoito milhões de francos, e que sómente para uma scena se gastaram dois milhões!

Aliás é a scena do embate final, ou melhor, do momento em que a cauda do cometa varre a Terra.

O emprego de multidões enormes, para dar a impressão perfeita de verdade, no panico; a reunião daquelle Congresso de Paz e Bondade, que depois é attingido pela calamidade, caindo sobre o edificio os aerolitos desprendidos da cauda do cometa; as scenas de orgias e bacchanaes dos que procuram esquecer o terror no alcool — emfim, todo esse conjunto que nos mostra o que seria realmente uma catastrophe dessas, custou á E'cran d'Art nada menos de dois milhões de francos, ou seja mais de mil contos de réis!

"O prisioneiro de Stambul"

Criatura encantadora, joven, linda e esbelta mocinha de familia, Hilde Willwarth no verdor da edade via-se obrigada, orphã como era, a ganhar por si mesma o pão quotidiano.

Dia após dia, de manhã até á noite, subindo e descendo escadas, a linda boneca humana soffria os horrores proprios á provação tão dolorosa como é a de uma mulher que precisa viver nessa situação.

Com este capitulo abre o argumento do empolgante film sonoro da Ufa "O prisioneiro de Stambul" com Betty Amann e Heinrich George que o Programma Urania lançará, em proximos dias, nesta capital.

"A filha do Tejo"

Vamos ter breve no Cinema Parisiense um film portuguez.

Duplamente portuguez porque foi feito por artistas portuguezes e o proprio enredo do film é tirado das paginas da historia, onde uma mulher de Portugal, é a heroina.

Quem é essa "filha do Tejo" de que fala o film?

E' a portugueza de Napoles, como todos a conhecem na historia.

E' a linda criaturinha que vivendo em Napoles, sob o céo purissimo da Italia, integrou-se de tal maneira com o povo daquella terra, ligou a sua alma tão intimamente a alma daquella gente, que se o povo ria ella era toda alegria, mas se o povo chorava ella chorava com elle.

Os anseios de liberdade, os desejos incontidos de unificação, o esboço da formação da grande patria italiana faziam vibrar naquella época as almas dos habitantes de Napoles e com elles vibrar tambem o coração da linda portugueza que foi neste periodo de guerra fratricida a precussora de Annita Garibaldi.

São justamente os episodios em que a portugueza de Napoles actuou em defesa das liberdades publicas conspurcadas, que foram passados para um film admiravel, onde se resalta o valor da raça portugueza.

Maria do Céo Foz é a linda interprete principal do film.

Ella é quem encarna a portugueza de Napoles.

Ella é a filha do Tejo, que vem illuminar breve a téla do Parisiense, e encher de alegria o coração de todos nós, oriundos que somos desta raça valorosa.

THEATRO

O elenco do "Papagaio Azul" e a revista "Honni Soit..."

Pepa Ruiz, um dos bons elementos do "Papagaio Azul"

Fixado o dia 1º de janeiro para a estréa, no Theatro Casino, do "Papagaio Azul", já se pode divulgar com precisão o brilhante elenco que interpretará a linda revista de J. Brito — "Honni soit"...

Obedecendo a um criterio superior, foram escolhidos para o "Papagaio Azul", os seguintes artistas, todos nomes já applaudidos em temporadas anteriores: Actrizes: Carmen Dora, Cecilia Tex, Lia Binatti, Pepa Ruiz, Margot Louro, Dina Marques, Dalva Costa, Pepita Silva, Vera Jordão, Lissy Gladys, Lavett Ger, Ala d'Assia; actores: Augusto Annibal, Eugenio Noronha, Vicente Marchelli, João Fernandes e Gilson Ferreira (Procopio). Os outros elementos são: Ensaiador, Octavio Rangel; director-artistico, Jayme Silva; director chroreographico, Carlos Lisboa; maestro, B. Vivas; publicidade, Terra de Senna; contra-regra, Manoel Paradella; Ponto, João Cabral; electricista, Cadete Filho.

As ultimas representações de "Bibelot's" no Rialto

A Companhia Mosaicos realiza esta semana os seus ultimos espectaculos no Theatro Rialto, com a linda revista "Bibelots", que tanto successo, alli, tem alcançado. Em successo continuo Juçára de Oliveira, a "folk-lorista" Ita Wester, a sambista Elza Cabral, a tanguista Clarita Diaz, a "vedette" Lili Barretto, o actor Ferreira Maya, o choreographo Carlos Roma, o sapateador Carlos Almeida, o bailarino Jorge Oivert, o comico excentrico Domingos Mingote, as 12 "Mosaicos girl's" e a excellente "Orchestra-jazz", maestro Rondon, continuam a arrancar applausos enthusiasticos da platéa, nas duas sessões nocturnas ás 20 1|2 e 22 horas.

Hoje, amanhã e depois, quinta-feira, serão os ultimos dias de "Bibelot's", no Theatro Rialto.

Os ultimos espectaculos da Companhia Allemã no theatro Casino e o "Reveillon"

Estamos nos ultimos espectaculos da Companhia Allemã Riesch-Buehne no Theatro Casino, que tão bellas noites tem proporcionado nesta fim de anno.

Hoje teremos a representação de "Magdalena" suggestiva comedia, cuja acção transcorrerá na região de Dachau e de quem é autor o dr. L. Thoma.

Entre os 1º e 2º actos, o esplendido quartteto typico se fará applaudir em novo e interessante repertorio.

SEGUNDA-FEIRA
O cometa de LEXEL vem ahi, e traz em sua cauda as figuras de ABEL GANCE e CLAUDETTE DARFEUIL!
— NO —
PALACIO THEATRO
(Companhia Brasil Cinematographica)

"Rose Marie", no Recreio

A "Rose Marie" viera ao Rio para ser cantada em francez, como o foi, no João Caetano. Traduzida agora por Miguel Santos e Carlos Bettencourt, e posta em scena com a mesma luxuosa montagem, que é, afinal, a que teve no Morgador, de Paris, "Rose Marie" está sendo representada a preços incriveis para espectaculos completos, a seis mil réis a cadeira, que não chega a ser a terça parte do custo de uma poltrona no João Caetano, que era de vinte mil réis! E no entanto tudo que se faz no Recreio é perfeitamente igual ao que se praticava no outro theatro: o mesmo desempenho, a mesma scenographia, igual indumentaria, effeitos de luz correspondentes, exacta semelhança na execução dos bailados, e integral audição da partitura lindissima.

E o publico, que é intelligente e justo, tem apoiado o emprehendimento do Recreio, indo ao theatro, applaudindo com enthusiasmo Adriana Noronha, no seu excellente trabalho da protagonista, a Ismenia dos Santos, a Valery, a Olga Louro e mais o conjunto masculino, as 24 girls e os 10 boys.

O primeiro festival do Anno Novo

O anno abre, nos theatros, com um bello festival, o que Patricio Teixeira organizou e que se realizará no Theatro Casino, no dia 2 de janeiro, á tarde.

Nelle serão apresentadas as ultimas novidades vindas dos sertões do norte, dos chapadões do centro e dos campos do sul, além dos sambas e marchas do Carnaval carioca de 1932.

Tomam parte, além do promotor da festa Patricio Teixeira, Pinxinguinha e o seu grupo, Tito Souza, Sylvio e Murillo Caldas, Ary Barroso e outros.

Margarida Max e Alvaro Assumpção no "Diario Carioca"

Antes de partir para S. Paulo, vieram até cá, trazer as suas despedidas, Margarida Max, a querida "estrella" que toda a cidade admira e Alvaro Assumpção que vae como seu secretario e da Companhia Mesquitinha.

"Garçon", no Trianon

O Trianon montou "Garçon", para comprovar essa verdade.

Todas as noites o theatrinho da Avenida se enche de um publico finissimo, predominando o elemento feminino que sempre teve um "beguin" especial pela delicada e espirituosa comedia. As desventuras dos aristocratas russos em terras brasileiras constituem um divertimento que os que já viram procuram rever, sentindo na "reprise", o mesmo encanto da primeira visão. O homogeneo conjunto de comediantes do Trianon interpreta a estupenda comedia de Savoir com raro brilhantismo. Essa é uma outra razão do actual agrado da peça que vem magnetizando o publico a despeito do calor, da crise e de outros factores consideraveis.

Ainda não se sabe quando "Garçon" sairá do cartaz porque o seu successo não permitte fixar datas. Mas a peça que seguirá, promette um novo triumpho.

"Com o amor não se brinca", (Madame est sortie), de Armond et Gerbidon, foi o grande agrado de duas companhias francezas que nos visitaram e é tudo quanto ha de mais delicado, humoristico e chic.

O baile de masque no dia 31, no Palace Club

Realiza-se no dia 31, o grandioso baile a fantasia de Masqué, na melhor casa de diversões do Rio de Janeiro. Será nesta noite que todos irão romper a entrada do anno de 1932, de maneira tão linda que nunca fizeram nos cabarets do Rio.

O empresario M. Monteiro, organizou um concurso para esta festa, que terá 4 lindos premios, que se acham em exposição no Palace Club, e que todos devem ver, pois, são realmente muitos lindos, que serão para a fantasia mais rica, a mais linda e mais original. Os barbados terão um formidavel premio, que será para o homem mais divertido da festa.

Cumprimentos de boas festas

Recebemos cartões de boas festas, que agradecemos, de Pinto Filho, Mariska e Lia Binatti, tres elementos magnificos do nosso theatro.

O commentario da noite

— Que tal vae ser a temporada da Companhia Margarida Max-Mesquitinha em São Paulo, perguntava hontem o Alvaro Assumpção ao Neves.

E o antigo empresario respondia:

— Com o João e a Olga, é dinheiro em caixa...

THEATRO PHENIX
(o templo da Arte Realista)
HOJE — Em matinée ás 2,30 — 3,45 e 5 horas; em soirée, ás 7,30 — 8,45 e 10 horas.
Para attender a innumeros pedidos, será exhibido o melhor film da série "só para adultos".
Vicio e Perversidade
Lindas esculpturas em nu' artistico.
Rigorosamente prohibido para menores e senhorinhas.

VIDA MUNDANA

ANNIVERSARIOS

Fazem annos hoje:

As senhoras: — Constancia Consenza, esposa do sr. Mario J. V. Consenza, industrial; Jovita Fonseca, esposa do sr. Honorato da Costa Fonseca, commerciante, e Luiza M. de Almeida, esposa do sr. Carlos J. Dias de Almeida, advogado.

As senhorinhas — Steffania Sotero, filha do major Edmundo Sotero Junior; Laurita, filha da viuva, d. Otilia S. Vianna e Esther Barretto, filha do dr. Americo da Cunha Barreto.

Os senhores — Dr. Olyntho Maciel de Mello, advogado, em nosso fóro; José Matheus Leite Sobrinho, negociante nesta praça e Delphim de Souza Campos, commerciante e proprietario nesta capital.

NASCIMENTOS

O lar do casal dr. Plinio Paes Barretto Cardoso acha-se enriquecido com o nascimento de um robusto menino que se achamará Luiz Claudio.

— Está em festas o lar do sr. José Kopke Duarte Pinto, funccionario da Cia. de Navegação Costeira, e de sua exma. esposa, d. Nair Alcantara Pinto, com o nascimento de seu primogenito Celso Jorge.

FORMATURAS

Acaba de receber o grão, por ter terminado o curso de Chimica Industrial, do Ministerio da Agricultura, o sr. Euphrasio Theotonio da Costa.

NOIVADOS

Contrataram casamento a srta. Maria da Gloria Leal, filha da viuva Cardoso Leal e o sr. Celso Gaudie-Ley, agente fiscal do imposto do consumo em São Paulo.

CASAMENTOS

Enlace João Mariz e Jandyra Trindade — Com a gentil srta. Jandyra Trindade, guarda-livros, consorciou-se no dia 24 do corrente, o sr. João Mariz, distincto guarda-livros no nosso commercio.

Foram padrinhos por parte da noiva, no civil o engenheiro Guilherme Muniz e senhora e no religioso o engenheiro Bernardino Guimarães e senhora, e por parte do noivo no religioso a sua genitora e o dr. Luiz Veiga e no civil o engenheiro Bernardino Guimarães e sua senhora.

FESTAS

Realizou-se nos luxuosos salões do acreditado Hotel Bello Horizonte, situado á rua do Riachuelo, uma imponente festa promovida pelos hospedes, a qual com o valioso concurso de duas jazz bands, obteve um cunho de muita animação e elegancia.

— No Copacabana Palace — "Reveillon de Anno Novo" — Realiza-se depois de amanhã, 31 do corrente, nos salões do Copacabana Palace, um esplendido "Reveillon de Anno Novo", com o concurso de magnifica orchestra.

A festividade começará ás 23 horas do proximo dia 31, só terminando com o despontar do Anno Novo.

Tudo faz prever que a festa do Copacabana terá como as demais que alli são organizadas, um cunho excepcional de brilho e magnificencia.

HOMENAGENS

Por motivo de sua recente promoção, recebeu significativa manifestação de apreço por parte de seus camaradas e amigos o coronel Augusto Manoel de Aguiar Filho, distincto official do nosso Exercito e actual director do Laboratorio Chimico Pharmaceutico Militar.

Sabbado ultimo, reuniram-se os seus amigos, militares e civis, em sua residencia, á praia do Flamengo, fazendo uso da palavra por essa occasião, em nome de todos, o escriptor Berilo Neves, que pôz em relevo as qualidades e meritos do homenageado.

Respondeu, em breve e eloquente allocução, o coronel Aguiar Filho, cujas palavras foram muito applaudidas.

Em seguida, o casal Aguiar Filho offereceu um "lunch" aos presentes reinando a maior cordialidade no decurso dessa festa intima.

A' sra. Aguiar Filho foi offerecida linda cesta de flores.

DERBY-CLUB

O resultado da reunião de hontem, no hippodromo do Itamaraty, foi o seguinte:

1ª carreira — "Itamaraty" — 1.500 metros — 2:000$ — 1º — Mariposa, tordilha, 4 annos, Rio de Janeiro, Precious-Solomon Seal — do sr. Manoel M. Oliveira, jockey, F. Lopes, 50; 2º, Africano, J. Mesquita, 46; 3º, Gavea, O. Coutinho. 47.

Correram mais: Consul, E. Pereira, 48; Franco, M. Ribeiro, 49; Pavuna, S. Batista. 51. Não correu: Dante. Tempo: 98 3|5. Ganho por cabeça; o 3º a pescoço. Rateios: vencedor, .52$800; dupla, 61$700. Apostas: 6:650$.

2ª carreira — "Initium" — 1.500 metros — 2:500$000 — 1º, Oapycaba, tordilha, 3 annos, Pernambuco, Norseman e Posterity, do sr. Antonio Dantas, jockey, O. Coutinho, 51; 2º, Dinar M. Raphael, 52; 3º, Walkyria, S. Batista, 51.

Correram mais: Jura, P. Baptista, 52; Adios, M. Ribeiro, 53; Hoover, B. Garrido. 53. Tempo: 99". Ganho por meio corpo; o 3º a pescoço. Rateios: vencedor, 34$900; dupla, 172$400. Apostas: 11:098$000.

3ª carreira — "Brasil" — 1.609 metros — 2:000$000 — 1º, Kerensky, tordilho, 5 annos, S. Paulo; Az de Espadas e Newnham, do sr. Rubens Coelho, jockey G. Feijó, 48 kilos; 2º, Little Jack, F. Lopes, 51; 3º, Aisca, S. Batista 51.

Correram mais: Gracco, M. Raphael, 48; Encantadora, E. Pereira, 48; Amizade, M. Ribeiro, 50; Javary, B. Cruz, 52. Tempo: 105 2|5. Ganho por 2 corpos; o 3º a 1 corpo. Rateios: vencedor, 27$600; dupla, 61$200. Apostas: 12:832$000.

4ª carreira — "Progresso" — 1.609 metros — 2:000$000 — 1º, Tiririca, castanha, 6 annos, S. Paulo, Sin Rumbo e Manilha, do sr. O. F. Pinto; jockey, K. Popovitz, 50 kilos; 2º, Sumaré, J. Mesquita, 50; 3º, Riachuelo, O. Coutinho 48.

Correram mais: Perrier, S. Batista, 51; Tacada, P. Lopes, 50 (parada). Não correu: Calepino. Tempo: 105" 3|5. Ganho por 5 corpos; o 3º a um e meio corpo. Rateios: vencedor, 15$700; dupla, 13, 23$700. Apostas: 14:706$000.

5ª carreira — "Derby Nacional" — 1.609 metros — 3:000$ — 1º, Saturnia, zaina, 3 annos, Sang Froid e Grande Dame, do sr. Th. Lara Campos Netto, jockey S. Batista. 51; 2º, Kremlim, G. Cunha, 53; 3º, Kleops, P. Baptista, 49.

Correram mais: Karina, M. Ribeiro, 51; Colméa, M. Raphael, 52. Tempo: 105 4|5. Ganho por 3 corpos; o 3º a um corpo. Rateios: vencedor, 19$300; dupla, 21$000. Apostas: 14:400$000.

6ª carreira — "Cosmos" — 1.609 metros — 2:000$ — 1º — Flava, alazã, 4 annos, Paraná, Bomjardim e Bemvinda, do sr. E. Cunha; jockey, B. Cruz, 51; 2º, Lambary, B. Garrido, 53; 3º, Setaurita, R. Celestino. 51.

Correram mais: Sem Temor M. Ribeiro, 53; Malachite, S. Batista, 49. Tempo: 104 4|5. Ganho por 1 1|2 corpos; o 3º a 5 corpos. Rateios: vencedor, 25$000; dupla 40$900. Apostas: 13:992$000.

7ª carreira — "17 de Setembro" — 1.750 metros — 2:500$ — 1º, Roody, zaino, 5 annos, Uruguay, Safety First e Bretana, do sr. R. G. Ferraz; jockey, G. Feijó, 51 kilos; 2º, Gambetta, O. Coutinho. 49; 3º, Ivon. F. Lopes, 51.

Correram mais: Ginete, S. Batista, 51; Leonidas, B. Cruz, 51. Tempo: 115 1|5. Ganho por cabeça; o 3º a cabeça. Rateios: — Vencedor, 55$600; dupla, 89$500. Apostas: 14:776$000.

8ª carreira — "Grande Premio Encerramento" — 1.800 metros — 7:000$ — 1º, Aveiro, alazão, 6 annos, Argentina, Saint-Emilion e Monna Lisa, do sr. A. G. Oliveira; jockey, B. Cruz, 55 kilos; 2º, Conjurado, P. Baptista, 52; 3º, Burby, B. Garrido. 55.

Correram mais: Azulado, G. Cunha, 55; Valmonte, S. Batista, 51; Alpina, O. Coutinho, 49; Sendero, O. Maria, 55; Alsaciano, M. Ribeiro, 50; Uiriri, F. Lopes (parado) e Hiate, G. Feijó (parado). Tempo: 116 1|5. — Ganho por 2 corpos; o 3ª a dois corpos. Rateios: vencedor, 33$500 e dupla, 61$800.

9ª carreira — "Derby Club" — 1.750 metros — 2:500$000 — 1º, Taquary, castanho, 6 annos, São Paulo, do sr. O. G. Camisa, por Patrick e Ma Noute; jockey, S. Batista, 51 kilos; 2º, Zezé, P. Baptista, 49; 3º, Ubá, M. Ribeiro, 50. Correram mais: Malia, O. Coutinho, 51; Crepusculo, J. Mesquita, 47. Não correu: Invernal. Tempo: 115. Ganho por um corpo e meio; o 3º a cinco corpos. Rateios: vencedor, 19$200; dupla, 25$300.

Apostas, 14:132$000.

Total geral das apostas, réis 122:014$000.

Associação de Chronistas Desportivos

CONCURSO DE PALPITES PARA 1932

A Commissão de Desportos Hippicos avisa, por nosso intermedio, a todos os interessados, que os concursos de palpites para o anno de 1932, iniciam-se, de accordo com os respectivos regulamentos, com a primeira corrida de domingo, 3 de janeiro, nos prados desta Capital.

TAÇA OLIVAL COSTA — Jockey Club — Para chronistas e auxiliares.

TAÇA DANIEL BLATTER — Derby Club — Para qualquer categoria de socios.

TAÇA SALUTARIS — Jockey Club — Offerecida pela firma Fernando Leite & Cia. — Para chronistas e auxiliares.

TAÇA A. C. D. — Jockey Club — Para qualquer categoria de socios.

CONCURSO MENSAL — Jockey Club e Derby Club — Para todos os socios.

Além dos concursos acima, continua o da taça "O Globo", offerecida pelo respectivo vespertino, iniciado com a reunião em que foi corrido o grande premio "Imprensa Fluminense".

A ultima reunião no Jockey Club

Com bastante exito, a veterana das nossas instituições turfistas encerrou ante-hontem, a sua temporada do corrente anno.

Todo o programma organizado pela importante sociedade teve preciso cumprimento, resalvando notar que a operosa Commissão de Corridas proporcionou, durante as suas festas, não só ao publico, como aos proprietarios e aos profissionaes do turf, muito mais do que havia promettido.

As suas reuniões na estação sportiva que acaba de findar, iniciadas em periodo anormal, decorreram sempre em um ambiente de completo brilho e regularidade com o que conseguiu o Jockey Club manter o prestigio que sempre desfrutou, emprestando aos meetings da Gavea o caracter de verdadeiros espectaculos turfistas, nos quaes foi possivel observar-se a sua unica finalidade: — o engrandecimento do turf e da criação do puro sangue nacional.

Tudo isso verificou ainda quem domingo ultimo esteve no luxuoso campo de carreiras, onde se realizava a derradeira festa do anno.

Um bom programma, quer pela qualidade, quer pela quantidade dos concurrentes, permittiu que a festa tivesse um cunho de raro brilhantismo, augmentando o interesse de carreira em carreira, para terminar com a disputa do classico "Encerramento", que provocou viva emoção entre os numerosos assistentes, que tornavam repletas todas as tribunas e não regatearam applausos ao excellente potro nacional Xerez, que obteve o seu mais lindo triumpho. O filho de Loisir portou-se com rara bravura durante todo o longo percurso, produzindo uma performance que o colloca entre os melhores da sua turma.

Não houve, nas nove provas, uma só que não agradasse aos mais exigentes. E, assim, desde as facilimas victorias de Xangô, Zorron, Xendi e Valence até os apertados finaes de Ouvidor, New Star, Viola Dana e Rei de Espadas, todas ellas foram bem recebidas e provocaram justificado enthusiasmo que presidiu a importante festa de encerramento da temporada.

Para tudo isso muito contribuiu a maestria do optimo starter da sociedade, a excellencia de todos os serviços e a habilidade dos profissionaes, formando um conjunto sem falhas e que deixou bem impressionada a elegante assistencia dos meetings da Gavea.

As apostas, por seu lado, embora prejudicadas em duas carreiras pelo violento temporal, alcançaram ainda assim o total de 319:610$000, que se eleva ao de 356:560$000, com o resultado dos concursos turfistas.

Damos a seguir o resultado technico da reunião:

1.ª CARREIRA

502 Premio "Ultramar" — Animaes nacionaes de tres annos sem victoria — Pesos da tabella — 1.000 metros — Premios: 4:000$000 e 800$000.

XANGÔ, masc., castanho, 3 annos, S. Paulo, Sim Rumbo e Iridia, do sr. Linneu de Paula Machado, 54 kilos, José Salfate.. .. .. 1º
Ximena, 52 kilos, F. Cunha aprendiz.. .. .. 2º
Ramona, 52 kilos, D. Suarez. 3º
Xadrez, 54 kilos, L. Ferreira 0
Xaviana, 52 kilos, A. Feijo.. 0
Macapá, 54 kilos, A. Rosa.. 0
Estrella do Sul, 52 kilos, W. Cunha, aprendiz.. 0

Ganho por dois corpos e meio do 2º ao 3º, cabeça.

Rateios: 27$400, em 1º; dupla, 65$600; placés: Xangô, 15$600; Ximena, 42$200.

Tempo: 61".
Total das apostas: 12:010$000.
Criador: o proprietario.
Tratador: José Lourenço.

DIVIDENDOS

1—1 Xadrez. . .	115	32$000
(2 Ramona . .	106	34$700
2		
(3 E. do Sul . .	7	525$700
(4 Ximena. . .	19	193$000
3		
(5 Macapá. . .	7	525$700
(6 Xangô. . .	134	27$400
4		
(7 Xaviana. . .	72	51$100
12..	71	76$000
13..	28	192$800
14..	204	26$400
22..	2	2:700$000
23..	15	360$000
24..	151	35$700
33..	3	1:800$000
34..	82	65$800
44..	119	45$300

Muito rapida e boa foi a partida destacando-se logo Ramona e Xaviana, que sustentaram essas posições até o inicio da recta final. Ahi Xangô, que corria em terceiro, atropelou bem e conseguiu dominar a filha de Sang Froid, para triumphar facilmente. Emquanto Xaviana entregava-se, Ximena e Xadrez alcançavam Ramona, perdendo esta ainda o segundo posto para Ximena, que livrou pouco mais de cabeça ao ser cruzado o disco final. Xadrez foi o quarto seguido de Xaviana e mais Estrella do Sul e Macapá, que nunca appareceram durante o percurso.

2.ª CARREIRA

503 Premio "Marouf" — Animaes sem mais de uma victoria neste anno — Pesos especiaes — 1.000 metros — Premios: 4:000$000 e 800$000.

OUVIDOR, masc., castanho, 4 annos, Brasil, Clos du Roy e Tormenta, do sr. José Maria Moura Costa, 48 kilos, Walter Cunha, aprendiz.. .. 1º
Eparade, 50 kilos, A. Rosa.. 2º
Ultimatum, 45|48 kilos, J. Silva.. .. .. 3º
Otrora, 52|50 kilos C. Pereira, aprendiz.. 0
Recado, 53 kilos, A. Feijo.. 0
Maçanita, 48|50 kilos, I. de Souza.. 0
Maldad, 51|52 kilos, D. Suarez 0

Ganho por cabeça; do 2º ao 3º, dois corpos.

Rateios: 74$000, em 1º; dupla, 51$800; placés: Ouvidor, 59$000; Eparade, 19$300.

Tempo: 62" 1|5.
Total das apostas: 22:300$000.
Criador: José de Carvalho.
Tratador: Juan Mocegue.

DIVIDENDOS

1—1 Recado. . .	271	29$500
(2 Eparade. . .	253	31$600
2		
(3 Maçanita. .	60	133$300
(4 Ouvidor. . .	108	74$000
3		
(5 Maldad. . .	57	140$300
(6 Ultimatum .	186	43$000
4		
(7 Otrora. . .	65	123$000
12..	349	25$300
13..	113	78$400
14..	133	66$600
22..	39	227$200
23..	171	51$800
24..	138	64$200
33..	30	295$400
34..	103	86$000
44..	32	277$000

O starter não tardou em ordenar uma optima saida para todos os concurrentes. Batendo Eparade, que foi a primeira a apparecer, Ultimatum passou para a frente conservando essa posição durante os primeiros trezentos metros, quando deixou passar Otrora. A potranca platina, muito perseguida pelo velho filho de Conde Lucanor, resistiu durante muito tempo e só na especial deixou-se novamente bater pelo seu adversario. Ultimatum, entretanto, pouco esteve na ponta, pois Eparade e Ouvidor approximaram-se rapidamente nos ultimos momentos e arrebataram ao ponteiro as duas principaes collocações, para triumphar este ultimo por cabeça sobre a egua paranaense. Ultimatum e Otrora secundaram os vencedores, batendo Recado e Maldad.

3ª CARREIRA

504 Premio "Xerem" — Animaes nacionaes de 3 annos sem victoria — Pesos da tabella — 1.500 metros — Premios: 5:000$ e 1:000$000.

NEW STAR, masc., castanho, 3 annos, S. Paulo, Loisir e Narceja, do sr. Adhemar de Faria, 54 kilos, Alberto Feijó. 1º
Xylopia, 52|53 kilos, J. Salfate. 2º
Nhyron, 54 kilos, I. de Souza. 3º
Solteirona, 52 kilos, D. Suarez. 0
Sun God, 54 kilos, C. Fernandez. 0
Fineza, 52 kilos, A. Rosa 0
Alagoana, 52 kilos, J. Santos. 0

Ganho por meio corpo; do 2º ao 3º, palheta.

Rateios: 53$800, em 1º; dupla, 25$000; placés: New Star, 17$200; Xylopia, 12$800.

Tempo: 94" 2|5.
Total das apostas: 28:820$000.
Criador: L. de Paula Machado.
Tratador: Ernani de Freitas.

DIVIDENDOS

1—1 Xylopia .	636	13$900
)2 Solteirona	92	96$500
2		
)3 Alagoana.	14	634$200
)4 New Star	165	53$800
3		
)5 Fineza. .	20	444$000
)6 Nhyron .	104	85$300
4		
)7 Sun God.	79	112$400
12.	371	35$100
13.	519	25$000
14.	492	26$400
22.	8	1:628$000
23.	44	296$000
24.	62	210$000
33.	14	930$200
34.	79	164$800
44.	39	333$900

Logo depois da partida, New Star avantajou-se dos demais, fazendo, a seguir, um percurso muito ligeiro e não cedeu a frente apesar dos esforços dos adversarios, para terminar afinal deixando a categoria de perdedores.

Xylopia, que partira em segundo e perseguiu o filho de Loisir em toda a distancia, esteve com elle emparelhada na grande curva, conseguindo New Star fugir de novo no começo da recta. Nessa mesma occasião Nhyron e Solteirona descontaram algum terreno, tendo aquelle obrigado Xylopia a empregar-se muito para obter o segundo apenas por palheta. Sun God foi o quinto e as estreantes Fineza e Alagoana deixaram apenas boa impressão de seus lindos typos.

4ª CARREIRA

505 Premio "Tritonia" — Animaes sem mais de duas victorias neste anno — Pesos especiaes — 1.500 metros — Premios: 4:000$ e 800$000.

ZORRON, masc., tordilho, 4 annos, Argentina, Papanatas e Zorra Azul, do sr. Ramiro F. de Barros, 53 kilos, José Salfate. 1º
Ventania, 52|49 kilos, W. Cunha, ap. 2º
Itapemirim, 56|53 kilos, P. Spiegel, ap. 3º
Nada Menos, 51 kilos, A. Rosa. 0
Yearling, 56 kilos, A. Freitas. 0
Seciliana, 55|53 kilos, F. Cunha, ap. 0

Não correu: Salvaropa.

Ganho por dois corpos e meio; do 2º ao 3º, tres corpos.

Rateios: 15$600 em 1º; dupla, 15$700; placés: Zorron, 12$400; Ventania, 12$400.

Tempo: 93" 2|5.
Total das apostas: 30:220$000.
Importador: o proprietario.
Tratador: José Lourenço.

DIVIDENDOS

1—1 Ventania.	331	29$000
)2 Seciliana.	53	181$100
2		
)3 Zorron. .	614	15$600
)4 N. Menos.	80	120$000
3		
)5 Itapemirim.. . .	74	129$700
4		
)6 Yearling .	48	200$000
12.	861	15$700
13.	151	89$700
14.	30	452$800
22.	140	97$000
23.	358	37$900
24.	120	113$200
33.	16	849$000
34.	22	617$400

Mais ligeira que os restantes competidores, Ventania procurou fugir, mas Zorron, batendo Nada Menos, foi logo ao seu encalço, para derrotal-a na grande curva. Dahi por deante o cavallo tordilho limitou-se a galopar na vanguarda attingindo o poste final com dois corpos e meio sobre a filha de Novelty. Itapemirim approximou-se bastante de Nada Menos, não conseguindo, entretanto, arrebatar-lhe o terceiro. Yearling acompanhou de longe a carreira e Seciliana foi sempre a ultima.

5.ª CARREIRA

506 Premio "Xiró" — Animaes nacionaes de tres annos, sem mais de uma victoria — Pesos da tabella — 1.600 metros — Premios: 4:000$000 e 800$000.

XENDI, fem., castanho, 3 annos, São Paulo, Thermogene e Queixada, do sr. Ernani de Freitas, 52|51 kilos, Antonio Henrique, aprendiz.. .. .. 1º
Guinéo, 54 kilos, R. de Freitas.. .. .. 2º
Ipyra, 52 kilos, I. de Souza 3º
Xinaré, 52|53 kilos, J. Salfate 0
Arlequim, 54 kilos, L. Ferreira.. 0
Tomyassu', 54 kilos, A. Feijó 0
Mequer, 54 kilos, C. Fernandez.. 0

Ganho por um corpo; do 2º ao 3º, um corpo.

Rateios: 17$300 em 1º; dupla, 45$800; placés: Xendi 17$600; Guinéo, 34$700.

Tempo: 99" 2|5.
Total das apostas: 38:650$000.
Criador: L. de Paula Machado.
Tratador: o proprietario.

DIVIDENDOS

1—1 Xendi.. . .	674	17$200
(2 Arlequim. . .	259	44$900
2		
(3 Mequer..	114	102$100
(4 Guinéo..	146	79$700
3		
(5 Ipyra..	44	264$500
(6 Xinaré..	123	94$600
4		
(7 Tomyassu'. . .	95	122$500
12..	663	27$200
13..	396	45$800
14..	415	43$700
22..	126	152$100
23..	229	79$300
24..	208	87$300
33..	35	519$300
34..	125	145$400
44..	70	259$600

Ipyra, Guinéo e Xendi pularam na frente, emparelhados, correndo juntos os primeiros duzentos metros, quando Xendi avantajou-se e abriu grande luz.

A veloz filha de Thermogene sustentou bem a principal collocação até ao vencedor, transpondo-o sem grande esforço, com um corpo sobre Guinéo, que foi o segundo acompanhado pela mesma differença de Ipyra. Xinaré, Arlequim, Mequer e Tomyassu' fizeram todo o percurso nesta ordem, que apenas teve alteração nos derradeiros momentos, quando Mequer ficou em ultimo.

6ª CARREIRA

507 Premio "Allain" — Animaes de qualquer paiz — Handicap — 1.800 metros — Premios: 4:000$ e 800$000.

VALENCE, feminino, castanho, 4 annos, Brasil, Thermogene e Bright Eyes, do sr. Agnello de Souza, 53 kilos, Carmello Fernandez . 1º
Arco Iris, 57 kilos, J. Salfate 2º
D. Leandro, 48|50 ks., A. Feijó 3º
Xaréo, 56 kilos, A. Freitas .. 0
Iberico, 55 kilos, R. de Freitas 0
Mondego, 52 kilos, A. Rosa . 0
Palospavos, 54 ks., D. Suarez 0

Não correu Vichy.

Ganho por dois corpos; do segundo ao terceiro, cabeça.

Rateios: 65$800 em primeiro; dupla, 72$400; placés: Valence, .. 45$200; Arco Iris, 25$700.

Tempo, 112".
Total das apostas, 47:220$000.
Criador, L. de Paula Machado.
Tratador, Juan Mocegue.

DIVIDENDOS

(1 D. Leandro ...	839	19$700
2		
(2 Xaréo	31	535$400
(3 Mondego	110	150$900
2		
(4 Palospavos	90	184$400
(5 Iberico	396	41$900
3		
(6 Arco Iris	357	46$400
4-7 Valence	252	65$800
11	43	461$300
12	276	71$800
13	881	22$500
14	266	74$500
22	35	566$800
23	360	55$100
24	95	208$800
33	250	79$300
34	274	72$400

Palospavos, seguido mais de perto por Valence, D. Leandro e Iberico, encarregou-se de regular a carreira até o fim da grande curva, quando a egua nacional, que o acompanhava muito facil, dominou o ponteiro, livrando dois corpos de vantagem. Uma vez na vanguarda, Valence percorreu, muito firme, toda a recta final, para obter uma bonita victoria. D. Leandro e Iberico empenharam-se em luta para o segundo posto, nesta envolvendo-se pouco depois Arco Iris e Xaréo. Aquelle energicamente tocado, conseguiu nos ultimos galões livrar cabeça sobre D. Leandro e formar a dupla, ficando Xaréo em quarto e Iberico em quinto. Mondego, que foi sempre o ultimo, ainda bateu Palospavos.

7ª CARREIRA

508 Premio "Arco Iris" — Animaes de qualquer paiz sem victoria em prova classica — Pesos especiaes — 1.600 metros — Premios: 4:000$ e 800$000.

VIOLA DANA, feminino, alazão, 6 annos, Brasil, Conde Lucanor e Marcoline, do sr. Juliano Martins de Almeida, 54 kilos, Carmello Fernandez 1º
Universo, 49 ks., C. Morgado, aprendiz 2º
Bozó, 52 kilos, I. de Souza .. 3º
Urubú, 48|47 ks., W. Cunha, aprendiz 0
Bellatesta, 53|50 ks., J. Santos, aprendiz 0
Itararé, 55 ks., D. Suarez .. 0
X. Raio, 56 kilos, L. Ferreira 0
Vencedor, 51|52 ks. R. Sepulveda 0
Enitram, 56 ks., A. Freitas .. 0

Não correu Garibaldi.

Ganho por meio pescoço; do segundo ao terceiro, cabeça.

Rateios: 39$400 em primeiro; dupla, 86$400; placés: V. Dana, 15$600; Universo, 19$800; Bozó, .. 30$300.

Tempo, 100" 1|5.
Total das apostas 35:930$000.
Criador, o proprietario.
Tratador. Fernando Azevedo.

DIVIDENDOS

(1 Itararé	310	38$100
1		
(2 Bozó	87	136$000
(3 Vencedor	183	64$600
2		
(4 Urubú	232	51$000
(5 Universo	247	47$900
3		
(6 Enitram	90	131$500
(7 Bellatesta	31	381$900
4		
(9 X. Raio, Viola Dana	300	39$400
11	75	101$700
12	367	41$200
13	264	57$300
14	248	61$000
22	92	164$400
23	329	45$900
24	250	60$500
33	72	210$100
34	175	86$400
44	19	796$200

Depois de uma optima partida, Itararé appareceu na frente, mas cedeu logo esse posto a Urubú, perdendo ainda o segundo para Bellatesta, que perseguiu o ponteiro até á entrada da recta. Ahi Itararé e Universo, que seguiam os da frente e mais Viola Dana e Bozó, empenharam-se em emocionante luta, em busca do triumpho. Urubú resistiu desesperadamente ao ataque dos cinco adversarios e acabou deixando-se bater por Bozó e Universo. Nos derradeiros instantes, porém, surgiu Viola Dana atropelando com extraordinaria coragem, para arrancar a victoria do filho de Enjeitada, quasi ao transpôr a méta. Universo ficou, assim, a meio pescoço, batendo por cabeça Bozó e a menos de meio corpo finalizaram Urubú, Itararé e Bellatesta. Vencedor, X. Raio e Enitram nada produziram.

8ª CARREIRA

509 Premio "Xyleno" — Animaes sem victoria em prova classica neste anno — Pesos especiaes — 1.600 metros — Premios: 4:000$ e 800$000.

REI DE ESPADAS, masc., zaino, 8 annos, Brasil, Jacobi e Sarrasine, do sr. Linneo de Paula Machado, 55 kilos, José Salfate 1º
Guaxupê, 56 kilos, I. de Souza 2º
Hepacaré, 52 kilos, C. Fernandez 3º
Berthe, 50 kilos, A. Feijó 0
Pirata, 51 kilos, A. Rosa .. 0
Andes, 53 kilos, R. Sepulveda 0
Zeppelin 53 kilos, D. Suarez 0
Tropeiro, 53 kilos, A. Freitas 0
Brincador, 56 kilos, L. Ferreira 0

Ganho por cabeça; do 2º ao 3º, 3|4 de corpo.

Rateios: 89$100 em 1º; dupla, 94$500; placés: Rei de Espadas, 32$700; Guaxupê, 35$300; Hepacaré, 21$600.

Tempo: 100 4|5.
Total das apostas: 41:560$000.
Criador: o proprietario.
Tratador: José Lourenço.

DIVIDENDOS

(1 Berthe	293	46$200
1		
(2 Zeppelin ..	229	59$100
(3 Pirata.. ..	320	42$300
2		
(4 Brincador ..	21	644$400
(5 Andes..	161	84$100
3		
(6 Guaxupê ..	87	155$600
(7 Tropeiro ...	30	451$400
4 |8 Rei de Esp.	152	89$100
(9 Hepacaré ..	400	33$800
11	195	90$600
12	351	50$300
13	399	44$300
14	513	34$400
22	19	930$500
23	161	109$800
24	234	75$500
33	59	299$600
34	187	94$500
44	92	192$100

Berthe pulou melhor que os demais e regulou a primeira parte da carreira, acompanhada de Hepacaré, seguindo este Zeppelin, Pirata e Andes. A egua manteve-se bem até a grande curva, quando Hepacaré com ella emparelhou, procurando dominal-a. Andes e Zeppelin approximaram-se bastante e vieram envolver-se na luta, sem, entretanto, alcançarem os ponteiros, que foram logo a seguir surpreendidos com um violento final de Rei de Espadas e Guaxupê. Os dois cavallos, dominando os seus adversarios, travaram renhida peleja, que se prolongou até o disco, onde Rei de Espadas conseguiu livrar cabeça sobre Guaxupê e este pouco mais de meio corpo sobre Hepacaré. Berthe ficou em quarto, muito proximo, seguida de Pirata, Andes, Zeppelin, Tropeiro e Brincador, nesta ordem.

9ª CARREIRA

510 Premio Classico "Encerramento" — Animaes de qualquer paiz — Handicap — 2.200 metros — Premios: 10:000$, 2:000$ e 500$000.

XEREZ, masc., castanho, 3 annos, Brasil, Loisir e Malaga, do sr. José Carlos de Figueiredo 50|52 kilos, Ricardo Sepulveda 1º
Vevey, 52 kilos, A. Feijó 2º
Uberaba, 56 kilos, J. Salfate .. 3º
Funchal, 49|50 kilos, I. de Souza 4º
Duggan 53 kilos, A. Rosa .. 0
Velasquez, 50 kilos, C. Morgado, aprendiz 0
Ulises, 51 kilos, C. Fernandez 0
Gravatá, 50 kilos, W. Cunha, aprendiz 0
Allain, 48 kilos, J. Silva .. 0
Bolichero, 57 kilos, D. Suarez 0

Ganho por um corpo e meio; do 2º ao 3º, um corpo.

Rateios: 75$200 em 1º; dupla, 43$300; placés: Xerez, 29$000; Vevey-Uberaba, 14$400.

Tempo: 138".
Total das apostas: 62$900$000.
Criador: L. de Paula Machado.
Tratador: Trajano de Carvalho.
Total geral das apostas: .... 319:610$000.
Pista gramada: leve.

DIVIDENDOS

1—1 Uberaba-Vevey..	1017	21$000
(2 Xerez	284	75$200
2		
(3 Gravatá ...	428	49$900
(4 Allain	170	125$600
3 |5 Vealsquez ..	59	362$000
(6 Bolichero ..	134	159$400
(7 Duggan.. ..	233	91$600
4 |8 Ulises	140	152$100
(9 Funchal.. ..	205	104$100
11	213	135$500
12	597	43$300
13	326	79$300
14	888	29$100
22	125	206$900
23	150	192$400
24	372	69$500
33	63	410$600
34	294	88$000
44	206	140$100

Depois de alguma demora, conseguiu o starter um momento feliz para dar a saida, partindo na frente Ulises e Bolichero, mas pouco depois passou Vevey a commandar o pelotão, seguido destes dois e mais Allain, emquanto Duggan e Uberaba galopavam em ultimo. Ao terminar a recta fronteira, Ulises procurou alcançar Vevey e este disparou, avantajando-se mais, para entrar na ultima recta já perseguido por Xerez, que se desprendera rapidamente dos ultimos postos. Contra a expectativa, Vevey resistiu com muita valentia, mas o potro conseguiu impôr-se com bastante brilho, dominando o seu adversario por um corpo e meio. Uberaba e Funchal appareceram nos ultimos momentos para os postos immediatos e os demais terminaram apagadamente.

Os concursos annuaes do Jockey Club

Com o resultado da reunião de domingo ultimo, terminaram os concursos entre chronistas do turf e profissionaes promovidos pelo Jockey Club.

Os tres premios para os representantes dos jornaes, couberam aos nossos collegas Raul Gonçalves, auxiliar d'"A Patria"; Velho da Silva, d'"O Globo"; e, Octavio Ribeiro, d'"A Esquerda".

O que diz respeito aos tratadores vae caber a José Lourenço, com 37 victorias, Aggeu de Souza, com 33 e Juan Mocegue, com 28.

Quanto aos jockeys, apenas dois, Alberto Feijó e Armando Rosa, conseguiram classificar-se, sem penalidade, e por uma interessante coincidencia, ambos com o mesmo numero de victorias, 21.

Tratando-se de dois profissionaes que souberam impôr-se pela disciplina e merecedores da mesma consideração, sabemos que é pensamento da Commissão de Corridas não decidir, como era de suppôr, pelo total das segundas collocações que, nesse caso, tornaria Alberto Feijó o profissional victorioso.

Um deliberação extremamente sympathica da Commissão de Corridas vae considerar os dois victoriosos, dividindo-se os dois premios pelo processo do empate.

Em S. Paulo

Com um excellente programma, ao qual servia de base o premio classico "Natal", o Jockey Club Paulistano realizou hontem uma linda festa, no hippodromo da Moóca, tendo a mesma o seguinte resultado:

Primeiro pareo — "Initium" — 1.450 metros — Premio: 3:000$000 — Venceram: 1º, Hera (G. Guerra); Pinante (S. Godoy); Alab-jar" (O. Mendes) — Tempo: 95" 3|5 — Poules simples, 53$500; dupla, 37$200 — Movimento do pareo, 10:942$000.

Segundo pareo — "Consolação" — 1.450 metros — Premio 2:000$ — Venceram: Faina (P. Marco); Fruta do Matto (J. Montanha); Heros (O. Mendes) — Tempo, 97" 2|5 — Poules simples, 38$600; dupla 57$800 — Movimento do pareo, 17:300$000.

Terceiro pareo — "Experiencia" — Premio: 2:500$000 — Venceram: Defensor (P. Mario); Rio Claro (J. Montanha); Vingativo (A. Silva) — Tempo: 100" 1|5 — Poules simples, 39$600; dupla, 116$100 — Movimento do pareo: 22:020$000.

Quarto pareo — "Mixto" — 1.609 metros — Premio: 2:500$000 — Venceram: Sae Azar (A. Napo); Miss Columbia (O. Mendes); X. P. T. O. (A. Arthur) — Tempo: 108 — Poules simples, 172$700; dupla, 10$000 — Movimento do pareo, 22:308$000.

Quinto pareo — "Excelsior" — 1.650 metros — Premio: 2:500$000 — Venceram: Valdivia (A. Silva); Beata (E. Gonçalves); Cambará (G. Guerra) — Tempo: 110" 2|5 — Poules simples, 44$000; dupla, 48$800 — Movimento do pareo 762$000.

Sexto pareo — "Natal" — 1.800 metros — 8:000$000 — Venceram: Kobelik (O. Mendes); Almanzora (A. Arthur); Xaperú (A. Silva) — Tempo: 118" 2|5 — Poules simples, 21$000; dupla, 37$500 — Movimento do pareo 29:670$000.

Setimo pareo — "Emulação" — 1.650 metros — Premio 3:000$000 — Venceram: Festeiro (G. Guerra); Fairy Girl (A. Napo); Doly (A. Silva) — Tempo: 110" — Poules simples, 21$900; dupla, 59$400 — Movimento do pareo 29:730$000 — Movimento das apostas, réis 155:740$000.

A reunião inaugural da nova temporada, no Jockey Club

As inscripções de hoje

Para a sua reunião de domingo, com a qual o Jockey Club inaugurará a proxima temporada, foi organizado o seguinte projecto de inscripção.

Como succede todos os annos, alguns premios soffreram reducções que serão mantidas durante a temporada em que funcciona a pista de areia e que terminará em fins de março.

Premio "New Star" — 1.600 metros — 5:000$000 — Para animaes nacionaes de 3 annos, cujas victorias não excedam da importancia de 5:000$000 — Pesos da tabella.

Premio "Xendi" — 1.600 metros — 4:000$000 — Para animaes nacionaes de 3 annos, sem mais de uma victoria commum em premio de mais de 5:000$000 — Pesos da tabella.

Premio "Xerez" — 2.200 metros — 4:000$000 — Handicap para os seguintes animaes: Sastre, 58 kilos — Uberaba 57 — Bolichero 57 — Ultraje 55 — Pommery 54 — Vevey 54 — Duggan 53 — Ulisses 51 — Velasquez 50 — Gravatá 50 e Funchal 50.

Premio "Rei de Espadas" — 2.000 metros — 4:000$000 — Handicap para os seguintes animaes: Rodolpho Valentino 57 kilos — Arco Iris 57 — Hiemal 57 — Kermesse 57 — Romance 57 — Uadi 56 — Valence 56 — Allain 55 — Xaréo 54 — Vichy 54 — Tops 54 — Iberico 53 — Palospavos 52 — Ultramar 50 — Economico 49 e Don Leandro 49.

Premio "Ouvidor" — 1.500 metros — 3:000$000 — Para os seguintes animaes, com pesos especiaes — Nehuem 56 kilos — Nada Menos 56 — Chuck 56 — Monarcha 55 — Ouvidor 55 — Recado 53 — Lampeão 52 — Ravissant, 52 — Otrora 52 — Maldad 51 — Mitzi 50 — Souakim 50 — Eparade 50 — Maçanita 49 e Ultimatum 48.

Premio "Zorron" — 1.400 metros — 3:000$000 — Para os seguintes animaes, com pesos especiaes: Ganadera 56 kilos — Brasil 56 — Tyta 54 — Problema 54 — Itapemirim 53 — Yearling 53 — Seciliana 52 — Gairino 52 — Prita 52 — Ventania 51 — Marouf 51 — Precioso 51 — Salvaropa 51 — Berenice 50 — Nilda 50 — Premente 50 — Aristolino 50 e Vera 49.

Premio "Valence" — 1.600 metros — 4:000$000 — Para os seguintes animaes, com pesos especiaes: Mondego, 56 kilos — Pode Ser 55 — Xipotuba 55 — Xiah 54 — Blue Star 53 — Xiró 53 — Tomyrim 53 — Sim Seenhor 52 — Rei de Espadas 51 — Xendi 53 — Plume Dorée 52 — New Star 51 — Mequer 51 — Catiguá 51 — Guinéo 51 — Arlequim 51 — Tomyassu' 49 — Ipyra 49 e Xanacy 49.

Premio "Viola Dana" — 1.500 metros — 3:000$000 — Para os seguintes animaes, com pesos especiaes: Urubu' 56 kilos — Victoria 54 — Ben Hur 54 — Agenda 54 — Cacolet 54 — Umbu' 52 — Macá 52 — Andalick 52 — Zorron 52 — Piauhy 51 — Tomyassu' 50 — Delva 50 — Minhota 50 — Germania 50 — Neptuno 49 — Tosca 49 — Violeta 48 e Uraca 46.

Premio "Xangô" — 1.600 metros — 4:000$000 — Para os seguintes animaes, com pesos especiaes: Facella 56 kilos — Berthe 56 — Tropeiro 56 — Frivolo 56 — Enitram 54 — X. Raio 54 — Rapido 53 — Garibaldi 53 — Itararé 52 — Bellatesta 51 — Bozó 51 — Primoroso 50 — Vencedor 49 e Universo 49.

Premio "Ulises" — 1.600 metros — 4:000$000 — Para os seguintes animaes, com pesos especiaes: Maracó, 56 kilos — Vexilo 56 — Picarillo 56 — Cartier 56 — Orgia 56 — Verdun 55 — Sitéa 55 — Guaxupé 55 — Guaso Lindo 54 — Brincador 53 — Mayfair 53 — Zeppelin 50 — Andes 50 — Hepacaré 50 e Pirata 48.

Premio "Blue Star" — 1.200 metros — 3:000$000 — Para os seguintes animaes nacionaes de 3 annos: Andarilho — Ramona — Kitamar — Xaviana — Jó — Macapá — Ximena — Xadrez — Estrella do Sul — Fineza — Alagoana e Sun God — Pesos da tabella.

A inscripção será encerrada hoje, terça-feira, 29, ás 17 1|2 horas.

AVISO — O programma ficará constituido com oito carreiras, escolhendo a Commissão de Corridas as que ficarem melhor organizadas.

Em Porto Alegre

Realizou-se ante-hontem, no hippodromo da Protectora do Turf, mais uma reunião, com os seguintes vencedores:

Orion — Capitão.
Alma Gaucha — Drachma.
Bolivar — Escudo.
Rosina — Camafuan.
Rebelde — Rio Negro.
Opala — Sorriso.
Halo — Rouxinol.
Bagé — Barão.
Bombardier — Husar — Dona Lussa.
Diamante — Lewis Stone.

Os concursos da Gavea

Constituiram um verdadeiro acontecimento os concursos promovidos pelo Jockey Club.

Foram elles muito concorridos e deram o seguinte resultado:

SIMPLES — Vencedores, com 5 pontos, ns. 8.776, 8.787, 8.819 — Rs. 1:325$000 a cada um.

DUPLO — Vencedor, com 12 pontos, n. 5.810 — Rs. 4:032$000.

BETTING — Vencedores ns. 17.454, 19.501 — Rs. 10:776$000 a cada um.

LIVRARIA ALVES
Livros collegiaes e academicos
RUA DO OUVIDOR, 168

DEPOIS DE AMANHÃ!

A "RAINHA DAS LOTERIAS"

Loteria de Sergipe

(Conc.: Angelo M. La Porta & C.)

100 Contos

INTEIRO 25$000

DECIMO 2$500

Não pagou a multa e foi para o xadrez

Foi preso, hontem, na rua da Lapa, o empregado no commercio, Manoel Alves de Mesquita, morador á rua Moraes Valle numero 50. Manoel, que, é um galanteador de moças, foi intimado a comparecer á delegacia na occasião que dirigia improperios ás senhoras que passavam pelo local. Conduzido ao 13.º districto policial, foi multado em 20$000, tendo se recusado ao pagamento, para não desfalcar suas economias, foi por isso mesmo, recolhido ao xadrez.

Esgotos da Capital Federal

A Companhia The Rio de Janeiro City Improvements previne ao publico que pelos seus contratos com o Governo Federal e regulamentos em vigor só ella poderá executar qualquer obra de esgoto mesmo as addicionaes ou extraordinarias sobre as suas canalisações ou tambem alterar ou reconstruir as já existentes. Previne mais que os infractores estão sujeitos, pelo mesmo contrato e instrucções, á demolição das obras executadas e multas.

Loterias

Loteria do Estado do Espirito Santo

Resumo dos premios da Loteria do Estado do Espirito Santo, extraida hontem, conforme telegramma recebido.

8951	(Rio)	30:000$000
16820	(S. Paulo)	30:000$000
16807	(Rio)	30:000$000
14280	(B. Horizonte)	30:000$000
5487	(Formiga)	30:000$000
15498	(S. Paulo)	30:000$000
6208	(Rio)	30:000$000
18207	(Rio)	30:000$000
6490	(Rio)	30:000$000
12668	(Conquista)	30:000$000

Seu terno fica novo
Mande viral-o pelo avesso. Reformam-se e concertam-se roupas. Aceitam-se cortes a feitio; de casemira, 80$; de brim, 40$. Rua Ledo, 66 (antiga S. Jorge).

Leilão de Penhores
Hoje, 29 de Dezembro de 1931
VIANNA, IRMÃO & C.
RUA PEDRO 1.º Ns. 28 e 30
(Antiga Espirito Santo)

ALUGAM-SE modernos apartamentos com 2, 3, 4 e 5 peças no novo Edificio Visconde de Moraes á rua Monte Alegre n. 12. (Proximo á rua Riachuelo).

Clinica de Senhoras
do dr. Cesar Esteves
Tratamento sem operação e sem dôr das perturbações das Senhoras; faltas, hemorrhagias, colicas atrazos, etc. Diathermia Largo de S. Francisco, 25, de 9 ás 11 e 1 ás 5.

NO MUNDO DAS MARAVILHAS

Cunhandy

Não tem rival. E de effeito seguro, rapido e efficaz em todas as molestias do utero e ovario e suas consequencias. Póde ser usado em qualquer occasião.

Bryonilla

L. B. N. S. P. Nº 29. EM 13-1-26. FABRICANTES JARBAS RAMOS & C. - RUA FIGUEIRA DE MELLO, 372 - TEL. V. 4593 - CAIXA POSTAL 322

O medicamento por excellencia para o tratamento rapido e seguro da grippe, influenza, tosse, resfriado, inflammação da garganta. Quebre o frasco para evitar falsificação. Fabricantes: Jarbas Ramos & Cia. Rua Figueira de Mello, 372. Tel. 8-4593. A' venda em todas as pharmacias e drogarias.

Café Camara - Super
ESTA' MUITO BOM — EXPERIMENTEM

BEBAM CAFE' GLOBO O MELHOR E O MAIS SABOROSO

ASTRO — Uma bôa dona de casa...
Não póde deixar de ter em seu lar, um vidro de "ASTRO".
Os talheres, cach-pots, bandejas, etc., podem voltar a sua côr primitiva com uma simples applicação do "ASTRO".
(prateador instantaneo para metaes).
DEVOLVEMOS O DINHEIRO A QUEM NÃO OBTER RESULTADOS.
VIDRO .... 3$500
Distribuidores: REISCH & C — RODRIGO SILVA, 11, 2º ANDAR — TEL. 2-3016
Prateador instantaneo para metaes

LOTERIA DO ESTADO DO RIO
SYSTEMA DE URNAS E ESPHERAS
Fiscalizada pelo Governo do Estado — Extracções ás 15 horas
HOJE —:— HOJE
100:000$000
INTEIRO, 8$000 — DECIMO, $800
TERÇA-FEIRA, 5 DE JANEIRO
50:000$000
INTEIRO, 4$000 — QUINTO, $800
PAGAMENTOS NA COMP. INTEGRIDADE FLUMINENSE
Rua Visconde do Rio Branco, 490 — Nictheroy
(Em frente á Estação das Barcas)

Gastando 10$000 pela ultima vez no anno, o senhor póde ganhar ainda 30 Contos!
HOJE — Pela 1.ª vez — EXTRAE-SE a
LOTERIA DO ESTADO DA PARAHYBA
A loteria do povo. A loteria que tráz a sorte.
Jogam só 18 milhares — 75 % em premios
PREMIO MAIOR
30 CONTOS
Bilhete inteiro 10$000 — Decimo 1$000
(Além do premio de 30 contos, ha outros de 3, 2, 1 conto; 500$, 200$, 100$ e mais de dois mil menores)

INDICADOR PROFISSIONAL

Dr. Alvaro Moutinho
Doenças dos rins, bexiga, prostata etc. Cura rapida, sem dôr da GONORRHE'A aguda ou chronica e suas complicações no homem e na mulher prostatites, cystites, orchites, inflammações do utero, ovarios, etc. Tratamento pela electricidade. Diathermia, Darsonvalização, Ozonotherinia, Estreitamento da Urethra IMPOTENCIA.
8 ás 13 — Buenos Aires, 77-4º.

HERNIAS Hydrocelles (Quebraduras)
Cura radical sem operação, sem dôr e sem prejuizo das occupações.
FRAQUEZA SEXUAL
Tratamento especial e moderno
DR. PEDRO LUZ
Ex-Assistente da S. C. Misericordia do Rio de Janeiro — Espec. em vias urinarias — Cura radical da blenorrhagia.
CONSULTORIO — RUA FREI CANECA, 52 e 77.
PHONE: 2-9053.
Das 8 ás 10 e das 16 ás 18 hs.

DR. DUARTE NUNES
Orgãos genito-urinarios (ambos os sexos). Gonorrhéa e suas complicações. Hemorrhoides e hydrocelle, sem dôr e sem operação — Sá Pedro, 64, 8 ás 18 hs.

DR. JOSE' DE ALBUQUERQUE
DOENÇAS SEXUAES NO HOMEM
Diagnostico causal e tratamento da **IMPOTENCIA** em moço. Rua Carioca, 22. De 1 ás 6.

Clinica Medico-cirurgica
Dr. Americo Caparica
Consultorio: Rua Visconde do Rio Branco, 31 (sobrado).
DIARIAMENTE DAS 3 A'S 7 HORAS.
TELEPHONE: 2—2949.
Residencia — Rua Riachuelo, 56
TELEPHONE: 2—7804.

CASA DE SAUDE
DA ASSOCIAÇÃO DOS CONSTRUCTORES CIVIS
Rua do Senado n. 213—Tel.:2-0954. Director, Dr. Julio Pinto Brandão.
Cirurgia em geral, especialmente cirurgia do ventre, e vias urinarias, fracturas e apparelhos.
Aberta á clinica de todos os senhores medicos.
RAIOS X SOB A DIRECÇÃO DO DR. VICTOR CORTES.
PREÇOS MODICOS

CASA DE SAUDE SÃO SEBASTIÃO
RUA BENTO LISBOA, 160.
Situada no local mais aprazivel desta cidade. — Aberta á clinica de todos o senhores medicos. — OPERAÇÕES E PARTOS — Pavilhão especial para convalescentes — REGIMENS ALIMENTARES — DUCHAS — RAIO X — RAIOS ULTRA-VIOLETA. — Diaria desde 15$000 — Direcção: Luiz Simões Corrêa, director dr. Alcides Senra, director medico.
TELEPHONE: 5-4001 — 5-4002.

100$ DENTADURA
ATE' 14 DENTES
Corôas e bridges de ouro por preços populares.
ORÇAMENTO GRATIS
Facilita-se o pagamento. —::— 30 annos de pratica, Inst. Espec. da Prothese Dentaria.
79 — Rua Buenos Aires, 79
(Das 8 ás 18 horas)

DR. REGO BARROS — Assistente do Hospital de Crianças J. C. Rodrigues. Clinica medica e doenças das crianças. — Consultorio: Praça Floriano, 55, 5º andar — Segundas, Quartas e Sextas, das 16 ás 18 horas — Telephones: 2-5341 (consultorio) 8-5291 (residencia).

Advogado ROBERTO LYRA
PATROCINIO DE CAUSAS MEDIANTE CONTRATO
Ed. "Jornal do Commercio". 1.º, S. 106, 4-5982 — 16 ás 19.

Dr. Luiz França
Tratamento exclusivo da
Tuberculose
C. SAUDE S. THEREZINHA
Av. 28 Set. Das 15 ás 18 hs.

DR. APRIGIO DOS ANJOS
ADVOGADO
RUA DA QUITANDA, 47
2º andar — Sala 11
Telephone 4-5485

Dr. Brandino Corrêa
Molestias do apparelho Genito-Urinario no homem ou na mulher — OPERAÇÕES — Utero, ovarios, prostata, rins, bexiga, etc. Cura rapida por processos modernos sem dôr da
GONORRHE'A
e suas complicações: — Prostatites, orchites, cystites, estreitamentos, etc. Diathermia Darsonvalização. R. Republica do Peru' n. 23 sob. das 7 ás 9 e das 14 ás 18 horas. Domingos e feriados das 7 ás 9 horas

Onde têm V. S. plantado o seu dinheiro?

Produziu bem ? V.S. está certo de que não PODE PRODUZIR MAIS ?

Experimente agora a terra

Conhece-se a terra pelo PRODUCTO. Se o RIO DE JANEIRO é a cidade mais populosa do BRASIL crescendo ainda de dia para dia, é porque ahi tem alguma coisa!

Parece que a terra é bôa...

V. S. DEVE PLANTAR JA' O SEU DINHEIRO ou então PLANTE ALGUM PARA EXPERIMENTAR

Lucrará com a experiencia **PORQUE**

Um negocio de terras compõe-se de 3 elementos :
1.º — Natureza da terra.
2.º — Situação.
3.º — Idoneidade de que vende.

Os itens 2.º e 3.º são, talvez, os mais importantes.

Um buraco na Av. Rio Branco vale uma fortuna porque a situação no CENTRO do commercio compensa qualquer aspecto do terreno.

A Normandia é o CENTRO da citricultura — é a Av. Rio Branco da Laranja Pêra — onde se encontra a MAIOR CASA DA LARANJA DA AMERICA DO SUL — OS MELHORES VIVEIROS — ESTRADAS DE FERRO E DE RODAGEM... emfim TODOS OS ELEMENTOS E AS MELHORES terras, a 1 hora da Av. Rio Branco ! ! !

As experiencias foram feitas — não é projecto — E' FACTO.

A CIA. NORMANDIA não é intermediaria — é DONA das MELHORES TERRAS NA MELHOR SITUAÇÃO.

Cia. Normandia é Guinle & Irmão

FAZER QUALQUER NEGOCIO DE TERRAS SEM PRIMEIRO EXAMINAR A NORMANDIA SERIA PRECIPITAÇÃO INQUALIFICAVEL

Não custa nada examinar -- é seu dever

COMPANHIA DE **Expansão Territorial**
Só vende TERRAS que valem Ouro!
SECÇÃO DE VENDA: R. SETE DE SETEMBRO
EDIFICIO GUINLE (LOJA) — TEL. 3-1258

COMPANHIA NACIONAL DE NAVEGAÇÃO COSTEIRA

SUL

ITAIMBE'
Sáe domingo, 3 de janeiro, ás 14 horas, para:
SANTOS, segunda-feira, 4
RIO GRANDE, sexta-feira, 8
PORTO ALEGRE quinta-feira, 7

ITASSUCÊ
Sáe terça-feira, 5 de janeiro, ás 12 horas, para:

S. SEBASTIÃO,	quarta-feira, 6
SANTOS,	quarta-feira 6
PARANAGUA'	quinta-feira, 7
ANTONINA	quinta-feira 7
S. FRANCISCO	sexta-feira, 8
FLORIANOPOLIS	sabbado, 9
IMBITUBA	sabbado 9
RIO GRANDE	segunda-feira 11
PELOTAS	segunda-feira 11
PORTO ALEGRE	terça-feira, 12

Não recebe cargas para São Sebastião.

NORTE

ITANAGE'
Sáe, amanhã, 30 do corrente, ás 10 horas, para:

VICTORIA	quinta-feira, 31
BAHIA	sabbado, 2
MACEIO'	domingo, 3
RECIFE	segunda-feira, 4
CABEDELLO	terça-feira, 5
A. BRANCA	quarta-feira 6
FORTALEZA	quinta-feira, 7
S. LUIZ	sabbado, 9
BELEM	domingo 10

AVISO — A companhia recebe cargas e encommendas até a vespera da saida de seus paquetes até as 16 horas, pelo armazem 13. — Valores pelo Escriptorio Central até ás 16 horas da vespera da saida de seus paquetes. Os paquetes de passageiros dispõem de camaras frigorificas — Para passagens: Av. Rio Branco n. 20, loja, telephone: 3-3435 — Para fretes Av. Rio Branco n. 20, telephone: 4-1720, — Armazem 13 do Cáes do Porto, telephone: 4-3374 — Armazem 13 A. Av. Rodrigues Alves n. 303, telephone: 4-5072 — Para mais informações no Escriptorio Central, Av. Rodrigues Alves n. 303, Telephone: 3-1900. Armazem 11 do Cáes do Porto — Telephone: 4-4934.

CAPITAL 100 REIS

Diario Carioca

INTERIOR 200 REIS

Director : J. E. DE MACEDO SOARES

Anno IV — Numero 1.077 || Rio de Janeiro, Terça-feira, 29 de Dezembro de 1931 || Praça Tiradentes, 77

Orçamento Municipal

REUNIÃO DE DIRECTORES — O IMPOSTO COMMERCIAL — A "QUOTA DO SACRIFICIO" SERA', APENAS, MANTIDA

Estiveram reunidos, hontem, no gabinete do interventor carioca, até ás 19 horas todos os directores geraes da Prefeitura.

Varias modificações interessantes foram suggeridas e aceitas, para o orçamento de 1932.

Depois de discutidos todos os assumptos em estudo e aceitos as modificações a que acima nos referimos, foram encaminhadas pelos directores ao Conselho Consultivo as conclusões de seus trabalhos, para exame e decisão final.

IMPOSTO COMMERCIAL

Na reunião de hontem, ficou deliberado que o imposto commercial a ser cobrado no anno vindouro será feito sobre o volume de vendas, como no orçamento vigente, com pequenas majorações sobre as taxas actuaes.

"A QUOTA DE SACRIFICIO" SERA' APENAS MANTIDA

A "quota de sacrificio", como bem a denominou o ex-interventor Adolpho Bergamini, imposta ao funccionalismo municipal, num momento angustioso em que era preciso soerguer, por qualquer fórma, as finanças da Prefeitura, continuará a ser cobrada, no proximo exercicio financeiro municipal.

Não será augmentada, conforme foi noticiado, anteriormente. Será apenas mantida. O resultado dessa quota (2 %) será entregue ao Montepio e, opportunamente, isto é, á medida que se fôr tornando necessario, applicada no melhoramento e ampliação do ensino publico.

Esta a ultima informação que nos foi, por um dos directores, fornecida.

Capas, capas e capas

As afamadas capas brancas "TRENCH COAT". As novissimas capas de camurça (a ultima novidade de Paris e Londres).

As capas impermeaveis inglezas e francezas

O maior sortimento de CAPAS recebeu

"A CAPITAL"

a casa onde se fazem as vendas em

10 Prestações

A SEMANA DO BARBADO

II

Por que não vem, se a paz, se a liberdade
Não são palavras vans, são na verdade
As garantias reaes dos cidadãos?
O governo immortal da Paulicéa
Já teve a grande, a magistral idéa
De que aqui todos nós somos irmãos:

Póde vir, venha mesmo sem ter roupa,
A vida aqui no Rio não é sopa,
Porém é mais barata que em Paris,
E pertinho, em São Paulo, a mendicancia
Vive muito melhor, faz mais flanancia
Que os Guinles e os Modestos do paiz;

. . . .

Paris, cidade luz, fada encantada,
Sonho do poeta, Amante imaginada
De fronte virginal, loiro cabello,
Tu' tens tudo de bom, de grande e forte,
No teu seio é suave a propria morte,
Mas tu' não tens o coronel Rabello.

João Parahyba

N. B. — Hontem, por um engano de revisão, o quarto verso da ultima sextilha saiu "tem da justiça uma noção suprema", quando devia ser: "Tem da justiça uma noção superna".

As futuras promoções na Secretaria do S. T. M.

O criterio da antiguidade será, ao que parece, observado rigorosamente

Já se acha em mãos do ministro da Guerra a lista enviada pelo presidente do Supremo Tribunal Federal dos funccionarios da secretaria dessa Suprema Côrte de Justiça que deverão ser contemplados nas promoções decorrentes da aposentadoria do chefe de secção Manoel Corrêa Mello de Lima.

O que merece realce no registro desta noticia é o espirito de justiça do ministro da Guerra, no que diz respeito a escolha dos funccionarios, pois segundo estamos informados será observado rigorosamente o criterio da antiguidade, não sendo aproveitado nenhum funccionario estranho áquella repartição.

Assim é quasi certo o aproveitamento dos funccionarios indicados pelo presidente do Supremo Tribunal Militar, entre os quaes se encontra o auxiliar de official Octavio Sylverio de Castro, sem duvida um dos serventuarios da Justiça Militar, mais dedicados e competentes.

Muita co'sa boa

Muitos artigos finos para presentes de festas, como sejam camisas, pyjamas, chapéos, meias, perfumes, etc., ainda existem na LIQUIDAÇÃO FORÇADA que está fazendo a

A Nova York

de todo o stock da antiga Casa York.

Quem gosta do bom e barato deve visitar a grande liquidação que terminará brevemente para dar logar a "NOVA YORK", a grande casa que será o maior successo commercial do Rio.

O QUE HA

Desde sabbado o sr. Getulio Vargas chamou o sr. Capanema, significando-lhe que estava cansado de tergiversações e manobras.

O Governo Provisorio desejava governar em Minas com revolucionarios, mas não contra outros revolucionarios. O accôrdo, que parecia impossivel, tornou-se immediatamente provavel.

Hoje podemos asseverar que está feita a frente unica mineira, o P. R. M. devendo collaborar no governo do Estado com dois representantes.

Telegrammas da Bahia informam que está causando estranheza nesse Estado a interferencia do sr. Bormann na sua reorganização financeira. Esse funccionario de fazenda parece ter negociado um accôrdo com "dois" credores estrangeiros da Bahia, os quaes receberão respectivamente 4 e 7 mil contos. Deante da enorme divida fluctuante e atraso dos vencimentos do funccionalismo, pergunta-se, que interesse terá levado o sr. Bormann a pagar açodadamente os credores externos?

Se todo o paiz está em moratoria, por que a Bahia será a primeira a pagar, na sua miseria? E quaes são, afinal, os termos dos "arranjos" do sr. Bormann? A Bahia deseja sabel-o.

O bravo major Juarez Tavora vae depor a corôa de espinhos, o manto e o sceptro da realeza do Norte. O "clima" do Monróe, parece que já não lhe convém.

O caso de São Paulo está em plena cogitação do Governo Provisorio. O plano financeiro do sr. Zégordo foi por agua abaixo. O sr. Getulio Vargas parece disposto a encerrar o cabotinismo de certos cavadores, sob a lapida de um governo forte. A solução civil e paulista será a pedra de toque da nova orientação revolucionaria.

4° anniversario de São Vicente

A representação de Portugal — A romaria carioca — O apoio do Radio Club de Santos — Caravanas paulista e campineira — A ornamentação de S. Vicente — A grande Exposição-Feira

Attendendo o convite da commissão commemoradora do 4° centenario de S. Vicente, formulado por intermedio do dr. Anuplio de Lemos, digno consul portuguez em Santos, vem o governo de Portugal de destacar o cruzador "Carvalho de Araujo" para sua representação official nos festejos commemorativos da fundação de S. Vicente, o primeiro nucleo da colonização portugueza em terras brasileiras.

A bellonave lusitana já navega em aguas de Bolama, costa da Africa, devendo chegar ao Brasil em janeiro proximo, e é pensamento das colonias portuguezas vicentina e santense promover sua fundeação na bahia de S. Vicente, onde ha profundidade sufficiente, contanto que o "Carvalho de Araujo" consiga atravessar o canal existente na barra da ilha Porchat. Segundo consta, outras nações amigas do Brasil, tambem se farão representar, enviando a S. Vicente os seus vasos de guerra.

E' intenso o enthusiasmo no Rio de Janeiro, onde está sendo preparada uma grandiosa romaria civica, que partirá para S. Vicente a 20 de janeiro, a bordo de um ou mais paquetes, dos quaes, consta será o "Nyassa" ou o "Lourenço Marques", trazendo a bordo uma das mais afamadas bandas de musica da capital do paiz.

O sr. Ignacio Altenfelder Silva, está organizando uma grande caravana paulista, para uma romaria civica a S. Vicente, sendo identica iniciativa patrocinada pelo Centro de Sciencias e Letras, em Campinas.

O Radio Club de Santos, por intermedio do dr. José Monteiro, prefeito de S. Vicente, offereceu gentilmente os seus prestimos á commissão dos festejos pró 4° Centenario.

Continuam com surprehendente exito os trabalhos do commissariado da Exposição-Feira em São Vicente, que já tem um portentoso pavilhão concluido, devendo, dentro de dias, iniciar a construcção de outro, para poder attender aos innumeros pedidos de expositores, que continuam a affluir de Santos, S. Paulo e outras cidades.

A Prefeitura vicentina, secundando os trabalhos da commissão de festejos e do commissario da exposição, está promovendo importantes trabalhos de melhoramento da cidade, tendo o governo do Estado, em gesto digno dos maiores encomios, determinado urgentes providencias para a construcção do parque 22 de Janeiro, além da isenção de impostos que concederá para todas as actividades relativas á Exposição-Feira de S. Vicente.

A historica fonte da Biquinha, que data da epoca affonsina, e cujas aguas medicinaes são já sobejamente conhecidas, será tambem ornamentada, de maneira condizente, afim de orientar os visitantes acerca de sua radioactividade e de suas extraordinarias virtudes therapeuticas.

Caixa Beneficente dos Empregados no Hypodromo Brasileiro

ASSEMBLE'A E ELEIÇÃO DA PRIMEIRA DIRECTORIA

Realizou-se hontem, á rua Haddock Lobo, 3, a assembléa geral da Caixa Beneficente dos Empregados no Hypodromo Brasileiro, para a eleição de sua primeira directoria, que ficou assim constituida:

Presidente, Arthur Avellar Figueiredo, 60 votos — 1° thesoureiro, Ernani da Fonseca Santos, 55 votos — 2° thesoureiro, Sylvio Clarck Moss, 54 votos — 1° secretario, Edgard Dias de Moura, 51 votos — 2° secretario Jayme Pinto da Fonseca Porto, 48 votos — Procurador, Cidolco Antenor Baptista, 37 votos.

Conselho Deliberativo — Oscar Victor de Souza, 55 votos — Benedicto de Britto, 52 votos — Renato Marques Alvim, 45 votos — Raul Carlos da Rocha Freire, 43 votos — Mario da Silva Jorge, 43 votos — Carlos Americo de Sá, 42 votos — João Baptista Torres, 40 votos — Octavio Guerra, 39 votos — Leonidas de Souza Mendes, 29 votos.

Commissão de Syndicancias — Ludovico Nicolau Miranda, 61 votos — Pedro Baptista do Nascimento, 57 votos — Joaquim Ribeiro, 57 votos — Manoel Ignacio de Brito, 56 votos — Antonio Fernandes Santos, 59 votos.

Abrigo Thereza de Jesus

O SORTEIO DOS PREMIOS QUE ESTIVERAM ESPOSTOS NO HALL DO THEATRO S. JOSE

No domingo á tarde, na séde do Abrigo Thereza de Jesus, á rua Ibituruna, 53, perante uma enorme e selecta assistencia, realizou-se o sorteio da grande Tombola, cujos premios estiveram expostos no saguão do theatro S. José.

O resultado dessa grande obra de benemerencia, tão do habito do generoso povo carioca, excedeu á espectativa dos directores do Abrigo, razão pela qual extendeu, por nosso intermedio, os seus agradecimentos a quantos concorreram para o auspicioso resultado, em pról da infancia desamparada.

Victima de um choque electrico

O electricista Antonio Pinheiro Dias, de 27 annos de edade, casado, brasileiro, morador á rua D. Alice n. 294, quando trabalhava, na tarde de hontem no Radio Club do Brasil, foi victima de um violento choque electrico sob uma corrente d el.500 watts.

O infeliz operario que, recebeu queimaduras de 2° grão na mão direita, foi soccorrido pela Assistencia Municipal, tendo se retirado depois de medicado.

Na Policia Central

Esteve hontem, á tarde, na Chefatura de Policia, onde conferenciou demoradamente com o dr. Baptista Luzardo, o ex-leader da bancada gaucha, dr. João Neves da Fontoura.

O MAIS UTIL E MAIS BARATO PRESENTE DE FESTAS

UM CORTE DE CASIMIRA OU DE BRIM COMPRADO NO

METRO DE OURO

159, ROSARIO, 159

Mais uma victima dos automoveis

Na occasião que transpunha a rua de S. Pedro, o negociante Adriano Augusto Lourenço, solteiro, de 21 annos de edade, morador á rua São Carlos n. 213, foi colhido por um auto que o jogou á distancia.

Apresentando contusões e escoriações generalizadas, a victima foi soccorrida pela Assistencia Municipal, retirando-se em seguida.

Brindes ao "Diario Carioca"

Da firma Alexandre M. Fernandes, productora da conhecida "Juventude Alexandre", recebemos, acompanhadas de amaveis votos de feliz Anno Novo, algumas canetas e duas folhinhas para o anno de 1932.

Da "Casa de Mil Artigos", á rua General Camara, 363, recebemos uma linda folhinha para o anno vindouro.

PELO TELEPHONE

(Serviço especial para o DIARIO CARIOCA)

DE SÃO PAULO

A cidade de Tatuhy está em grande agitação por não querer a sua população entregar o governo municipal aos elementos da Legião Revolucionaria.

— O interventor Federal assignou um decreto criando dois postos de emergencia para abrigos de dementes de ambos os sexos, sendo um no antigo presidio politico da Immigração e outro no districto da Penha.

— O governo do Estado decretou a mudança da denominação do Instituto Pedagogico do Estado para Instituto Caetano de Campos.

— Realizou-se, hoje, a eleição da nova directoria da Federação Paulista das Cooperativas de Café, com a presença das cooperativas regionaes de todo o Estado.

— O governo autorizou a secretaria da Segurança a adaptar um predio nesta capital ou no interior para aquartelar o novo batalhão da Força Publica, recentemente criado.

— Foi fixado em 2.866:000$000 o capital do primeiro estabelecimento de linha ferrea de Campos Salles a Barrerinho, de que é concessionaria a Cia. E. de Ferro Barra Bonita

DE MINAS GERAES

— O tenente Espiridião Mendonça, delegado especial de Minas Novas, foi recebido com manifestações de sympathia pela população local.

— Os jornaes atacam os excessos militaristas do general Miguel Costa no commando da Força Publica de S. Paulo.

— Foram incinerados na secretaria das Finanças mais 30:000$000 de Obrigações do Thesouro do Estado (bonus).

— A policia fechou o "Centre Goal", casa de jogatina que vinha funccionando em virtude de um interdicto prohibitorio que acaba de ser cassado.

— Foi solennemente installada a Associação Mineira de Contabilidade, ha dias fundada em Bello Horizonte, ficando no edificio da Associação Commercial.

— Para a nova directoria do Automovel Club foram eleitos os srs. dr. Antonio Mourão Guimarães, presidente; dr. Jair Lins, vice-presidente; dr. Renato Vianna Martins, 1.° secretario; dr. Claudiopor Martins, thesoureiro.

O Tribunal do Jury julgou, hontem, o assassino do Barão de Werther

JOSE' CAVALCANTI FOI ABSOLVIDO POR QUATRO VOTOS CONTRA TRES

O Tribunal do Jury, reunido hontem, sob a presidencia do dr. Nelson Hungria, julgou o accusado José Cavalcanti, assassino do barão de Werther, genro do Barão do Rio Branco. O facto delictuoso occorreu, a 2 de agosto de 1915, cerca de 11 horas, na estrada da Gavea, 35, quando a victima, em companhia do engenheiro Leopoldo de Lima e Silva e o estivador Antonio dos Santos Puglisi, vulgo "Gazolina", tentava raptar os seus filhos que se encontravam em poder de sua esposa. Por essa occasião, foi o barão de Werther assassinado a tiros pelo accusado.

Este conseguiu evadir-se e durante dezeseis annos foi o seu paradeiro ignorado pela policia até que, devido a uma denuncia inesperada, foi elle descoberto no interior de Alagoas.

O réo teve como advogado os srs. Romeiro Netto e Galvão Breno, estando a accusação a cargo do promotor Roberto Lyra. Depois de ter o conselho de sentença prestado o compromisso, foi precedida a leitura do processo, que esgotou longo tempo.

O promotor publico fez uma recapitulação do crime, que tanto emocionou a nossa sociedade, pedindo sua condemnação no grão maximo do art. 254, paragrapho 2° do Codigo Penal.

Após a defesa, que foi feita com felicidade, reuniu-se o conselho de sentença que absolveu o réo por 4 votos contra 3. Houve appellação.

Saneando a Policia Civil

A commissão designada pelo chefe de Policia e presidida pelo dr. Virgilio Barbosa, 2° delegado Auxiliar, para proceder ás necessarias syndicancias nas innumeras carteiras de identidade profissional de funccionarios da Policia, retidas no Gabinete de Identificação, tem agido com todo o rigor. Segundo fomos informados, muitos funccionarios estão envolvidos em varios processos, dotados de má conducta, e sem idoneidade moral para o desempenho do cargo.

O máo elemento que ainda vive na Policia será posto na rua, pelo Chefe de Policia, logo que fique concluido o trabalho daquella Commissão.

O reboque foi de encontro a parede

O reboque do bonde n. 1.556, dirigido pelo despachante David Alves, quando fazia manobras da linha, na rua Angelica, saindo dos trilhos, foi de encontro a villa n. 55 e ao predio n. 57 da mencionada rua, occasionando sérias avarias nas paredes externas do predio referido.

Festejando mais um anniversario de sua formatura

O JANTAR DE HOJE, NO AUTOMOVEL CLUB, DOS BACHAREIS DE 1928

Conforme vem realizando nos annos anteriores, os bachareis de 1928 reunem-se hoje, ás 20 horas, num jantar intimo, no salão de banquetes do Automovel Club do Brasil, em commemoração áquella data.

As listas que se encontram nos escriptorios dos drs. Carlos Gama e Celso Kelly, respectivamente no edificio Imperio, 2°, S. 17 e travessa Ouvidor n. 18, sobrado, já contam com os seguintes nomes: Carlos Gama, Romulo Leal, Orlando Rangel Sobrinho, Carlos Sobral, Harold Daltro, Luiz P. Faveret, Fernando Alvarenga, Pires Rebello, Macedo Soares, Aurelio Lyra, Arthur Bernardes Filho, Carlos Augusto, Celso Kelly, Nelson Branco, Cardillo Filho, França de Castro, Eduardo Bahouth e Oscar Monteiro.

Comparecerá ao jantar o professor Castro Rebello, paranympho da turma.

Irrompeu como um vulcão!

LOURDES PERRIRAZ FOI SEPULTADA COM O HABITO DE SUA PADROEIRA — A MISSA DE HOJE NA EGREJA DE S. FRANCISCO

Com o fallecimento de Lourdes Perriraz, que foi sepultada, antehontem, vestida, segundo os seus desejos, com o habito de N. S. de Lourdes e coberta de cravos e margaridas, parece que se encerrou a série de obitos provocados pelo sinistro que tanto impressionou a nossa população. E' que as demais victimas estão, tudo indica, completamente fóra de perigo. Inspira, ainda, alguns cuidados o sr. Alfredo Buzian, que está sendo carinhosamente assistido pelo dr. Luiz Carvalhal.

A MISSA EM SUFFRAGIO DA ALMA DE ARACY TAVARES

Celebrou-se hontem, ás 8 horas, na egreja de São Joaquim, á rua de São Christovão, a missa de 7° dia, em suffragio da alma da desditosa Aracy Tavares, mandada rezar por sua familia.

O templo encheu-se de collegas de Aracy e de familias, que foram rezar pelo repouso eterno da desventurada mocinha que, quando se deu o sinistro, proporcionou á cidade, sacrificando-se, verificar a sublimidade do heroismo feminino.

A CERIMONIA RELIGIOSA HOJE NA EGREJA DE SÃO FRANCISCO — A BANDA DO BATALHÃO NAVAL EXECUTARA' MUSICAS SACRAS

Celebra-se hoje, na egreja de São Francisco de Paula, o officio religioso, que, por iniciativa dos auxiliares das Perfumarias Lopes, é mandado rezar pelas moças empregadas no commercio de perfumes em geral, em suffragio da alma de suas desditosas collegas, victimadas no impressionante sinistro das Lojas Victor.

Victimas dos autos

Na Assistencia Municipal, foram hontem á noite soccorridos as seguintes pessoas atropeladas por automoveis:

Herculano Almeida Santos, de 50 annos de edade, casado, portuguez, operario, residente á rua José Felix n. 17, que apresentava ferida contusa na cabeça, atropelado na rua Maranguape.

— Durval Antenor Antonio Gomes, solteiro, brasileiro, operario, de 29 annos de edade, residente á rua General Caldwell n. 430, com ferida contusa no pé esquerdo e contusões na cabeça.

Colhido por auto na rua Pedro I.

Teve o thorax furado por violenta chifrada

O portuguez Manoel Gonçalves, de 42 annos de edade, casado, empregado do commercio, residente á rua Vinte e Cinco n. 52 em Bento Ribeiro, dirigia-se hontem para a cidade, quando ao passar pela cancella da estação, surgiu um boi querendo passar-lhe a frente.

Recordando-se dos seus bellos tempos de toureiro, o Manoel que julgava ter habilidade, tratou de enfrentar o touro.

Ligeiro, tirando o paletot, procurou tontear o animal.

Em dado momento, quando o espectaculo estava no auge, Manoel, falseando o pé, foi cair ao alcance dos chiffres do boi, que com um golpe certeiro arremessou o infeliz á distancia.

Chamada a Assistencia, foi então verificado que o Manoel tinha o thorax furado por violenta marrada. Depois de medicado no Posto do Meyer, Gonçalves foi internado no Hospital de Prompto Soccorro.

A joven foi atropelada por um auto

Na rua Visconde de Santa Isabel, na tarde de hontem, um automovel colheu a joven Yolanda Zane, de 18 annos de idade, solteira, brasileira, residente á rua Barão de São Francisco Filho numero 327, produzindo-lhe varios ferimentos.

A victima foi soccorrida pela Assistencia Municipal.

Levou uma quéda

Victima de uma quéda na rua Sarah, foi hontem soccorrida pela Assistencia Municipal, e internada no Hospital do Prompto Soccorro, a joven Sebastiana Moreira dos Santos, solteira, brasileira, operaria, residente á estrada do Braz de Pinna s|n, que, apresentava fractura exposta da coxa esquerda.

PROGRAMMAS DE HOJE:

PATHE' PALACIO

PATHE' NATAN APRESENTA O SEU 3° FILM

Accusada, Levante-se!

— COM —

GABY MORLAY e ANDRE' ROANNE

FOX JORNAL MOV. AIRPLANE NEWS N. 3 x 50.

PATHE'

FOX APRESENTA

Jovens peccadoras

— COM —

THOMAS MEIGHAN — HARDIE ALBRIGHT — DOROTHY JORDAN

Fox Jornal Mov. n. 49

Poltrona 2$000

PATHE'

TODAS AS MANHÃS A'S 10,30 e 11,20 — SESSÕES

ZAZ-TRAZ

SO' FILMS CURTOS

HOJE — 3 Jornaes, 1 desenho e novidades mirabolantes.

TUDO POR 1$000

ELDORADO

TEL.: 2-4218

Horario: 2 — 4 — 6 — 8 e 10 horas

O ADMIRAVEL

John Barrymore

e a adoravel DOLORES COSTELLO vivem este romance immortal do ABBADE PREVOST

Quando um homem ama

A historia de amor de Manon Lescaut e do Cavalheiro Des Grieux.

Complemento: — FANTASIA DE BONECA — cantado.

Preço: 3$200

GLORIA

Complemento: 2 — 4 — 6 — 8 e 10 horas.

"Madame Satan" — 2,10 — 4,10 — 6,10 — 8,10 e 10,10.

A Metro Goldwyn Mayer apresenta

KAY JOHNSON

REGINALD DENNY — ROLAND YOUNG, em

Madame Satan

No programma: PERERECA A LA TUNNEY, desenho sonoro.

ODEON

Complemento: 2,00 — 3,40 — 5,20 — 7,00 — 8,40 e 10,20.

"Guarda Secreta" — 2,10 — 3,50 — 5,30 — 7,10 — 8,50 e 10,20.

A Metro Goldwyn Mayer apresenta

Wallace Beery

Clark Gable

MARJORIE REMBAUR, LEWIS STONE — JEAN HARLOW em

"A Guarda Secreta"

No programma: METROTONE NEWS N. 102

PALACIO

Complemento: 2,00 — 3,40 — 5,20 — 7,00 — 8,40 e 10,00.

"Comprada": — 2,20 — 4,00 — 5,40 — 7,20 — 9,00 e 10,40.

A Warner First apresenta

Constance Bennett

BEN LYON no magnifico film

"COMPRADA"!

No programma: — "Depois da Tempestade", desenho sonoro.

FOX MOVIETONE AIPLANE NEWS N. 50.